

Samþykkt á fundi bygginga-
nefndar þ. 15.9.1993.
BYGGINGAFULLTRÚINN
Í HAFNARFIRÐI
Sigrún Bj. Halld.

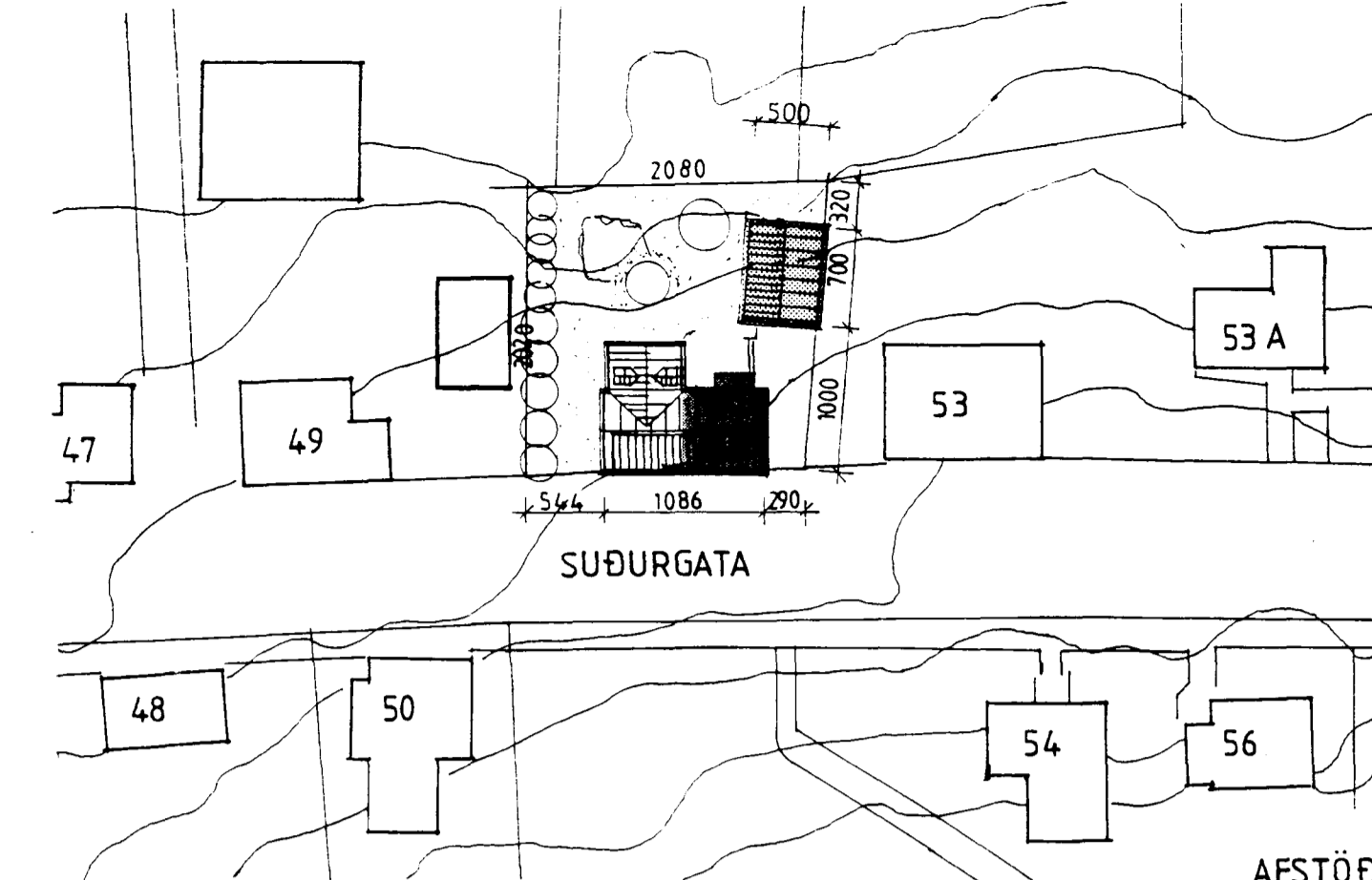

AFSTÖÐUMYND
MKV. 1:500
NÝBYGGINGAR

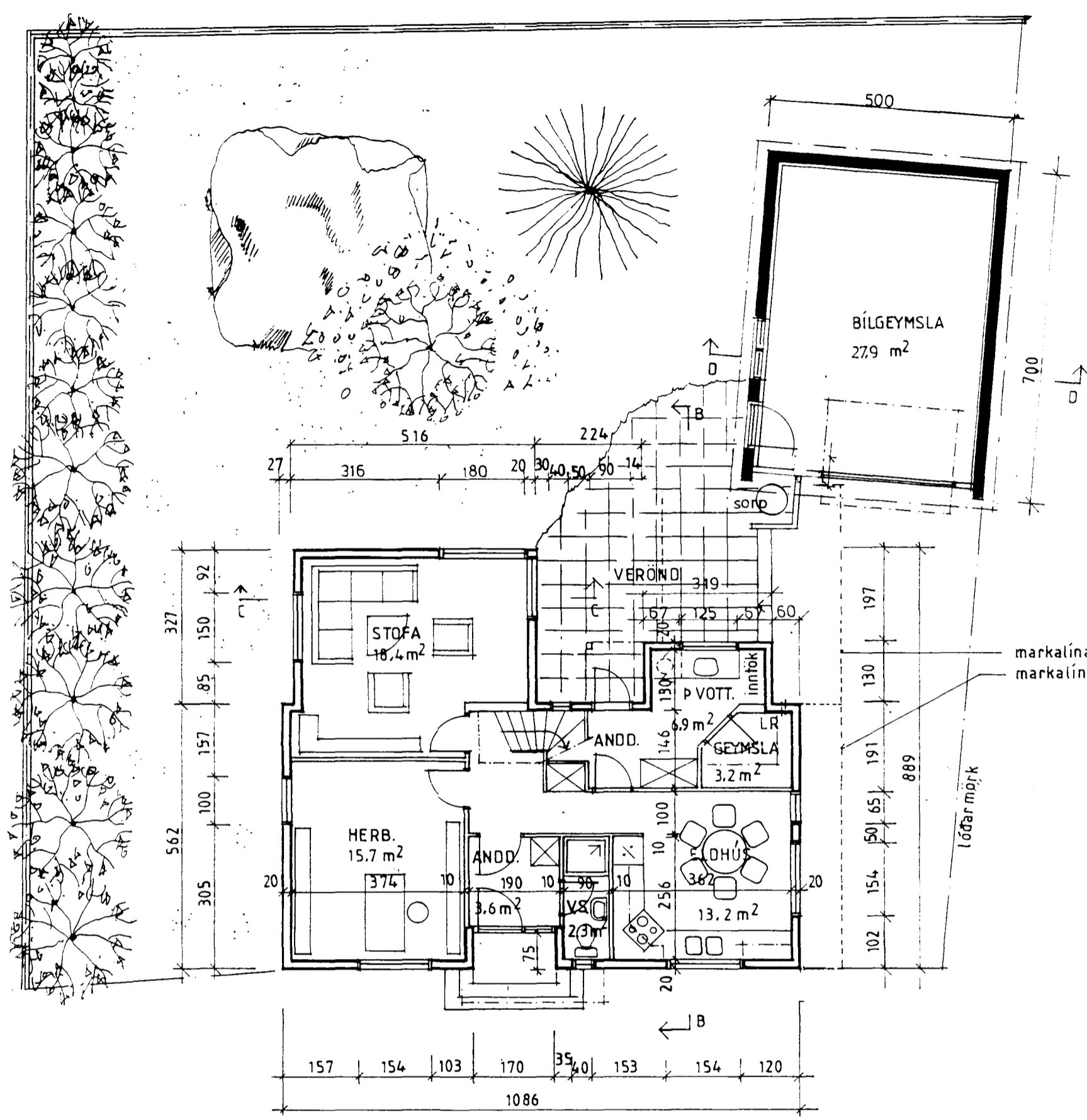

GRUNNMYND 1. HÆÐAR

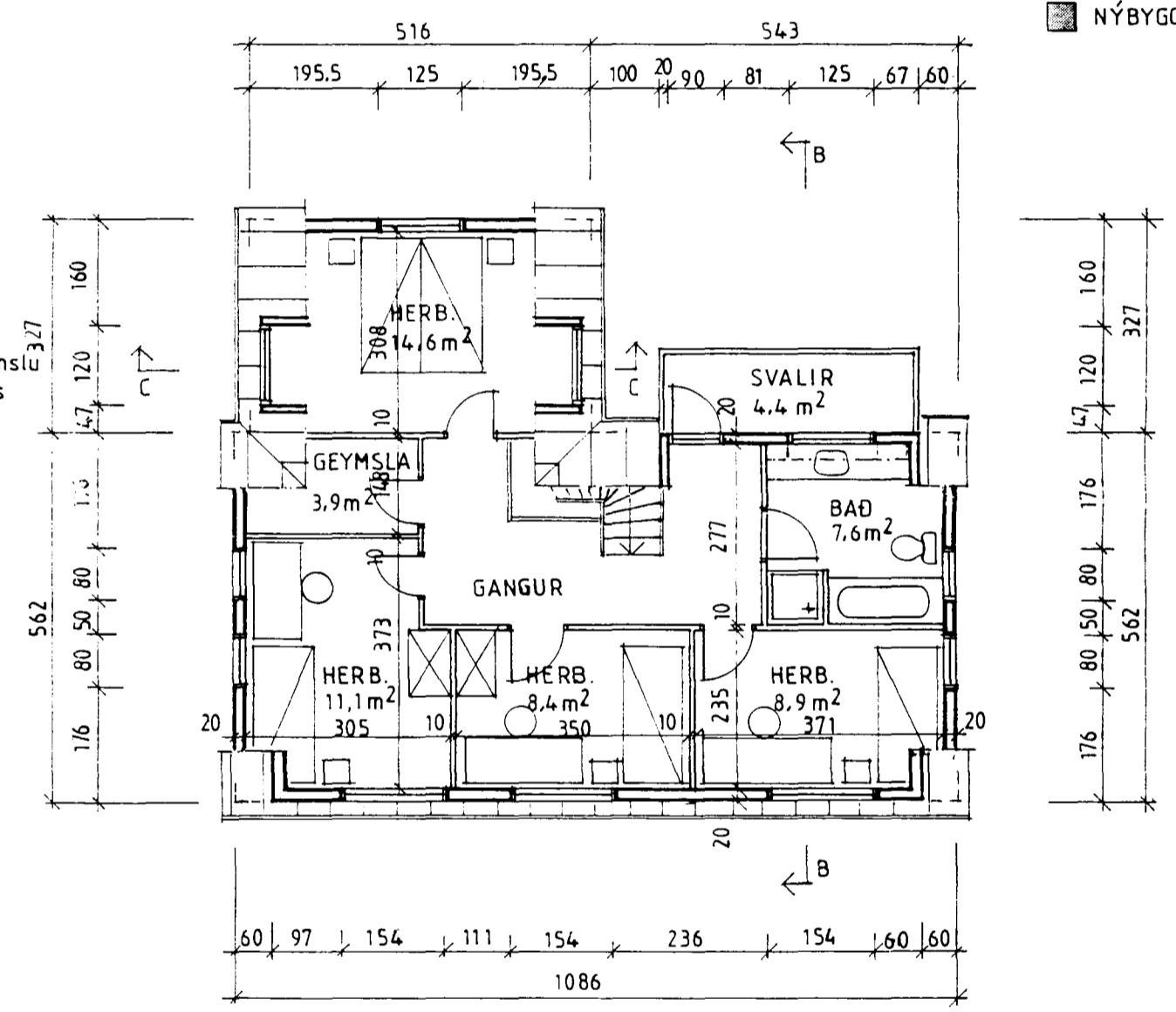

GRUNNMYND 2. HÆÐAR

Íbúð.

Flatarmál:	m² eftir	m² fyrir	m²
nýbygg.			
1. hæð:	80,0	95,6	35,3
2. hæð:	77,9	82,9	32,0
alls:	157,9	178,5	67,3

Rúmmál:	m³ eftir	m³ fyrir	m³
nýbygg.			
1. hæð:	212	253,3	93,5
2. hæð:	198	181,5	81,1
alls:	410,0	434,8	174,6

Bilgeymsla.	m²	m³
	35	119,5

Kóti á inngangshæð íbúðar er settur á 0 og aðrir uppgæfnir kótar miðaðir við það.

Stutt byggingarlýsing.
Núv. hús er byggt í tveimur áföngum. Gert ráð fyrir að eldri hlutinn verði fjarlægður og nýbygging komi í staðinn.
Sökkull undir 1. hæð er staðsteyptur ásamt botnplötu en aðrir byggingarhlutar eru úr timbri. Hluti eldra húss, sem er nýttur áfram, er forskalaður og verður hann með klæddur utan með standandi vatnasklæðningu eins og nýbygging Málað bárujárn er á þaki.

Gólf og veggir bilgeymslu eru staðsteypt og þak byggt á hefðbundinn hátt með timbursperrum og klætt máluðu bárujárni.

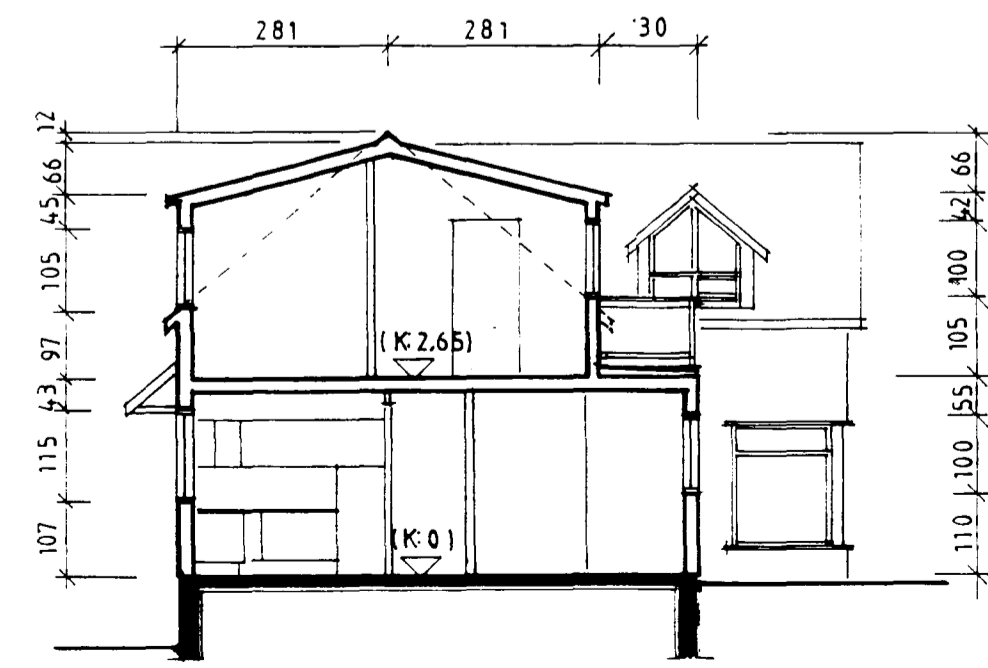

SNEIÐING B-B

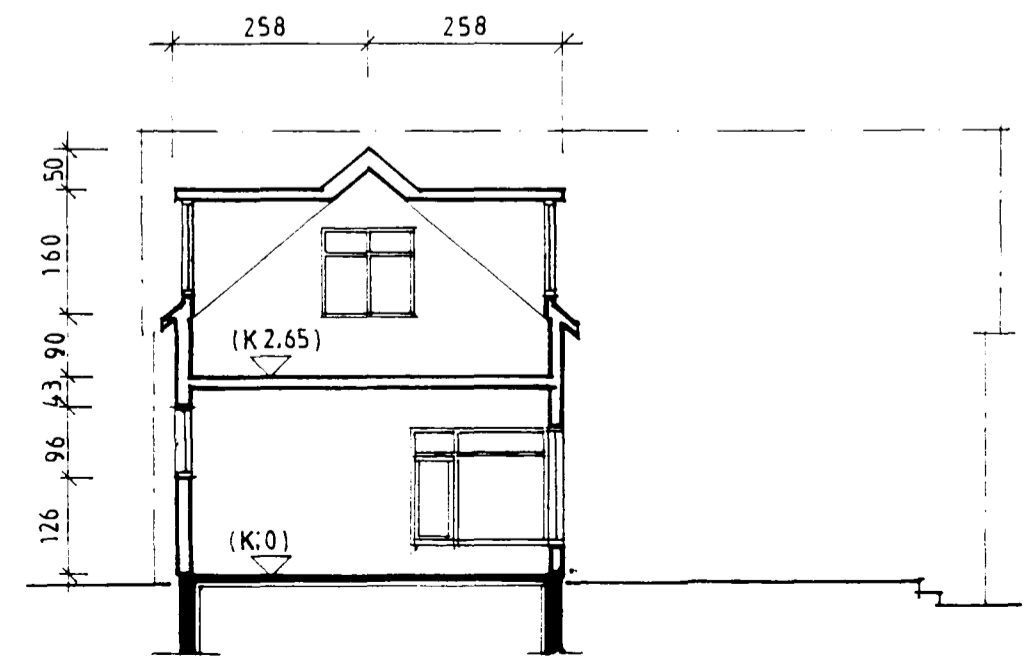

SNEIÐING C-C

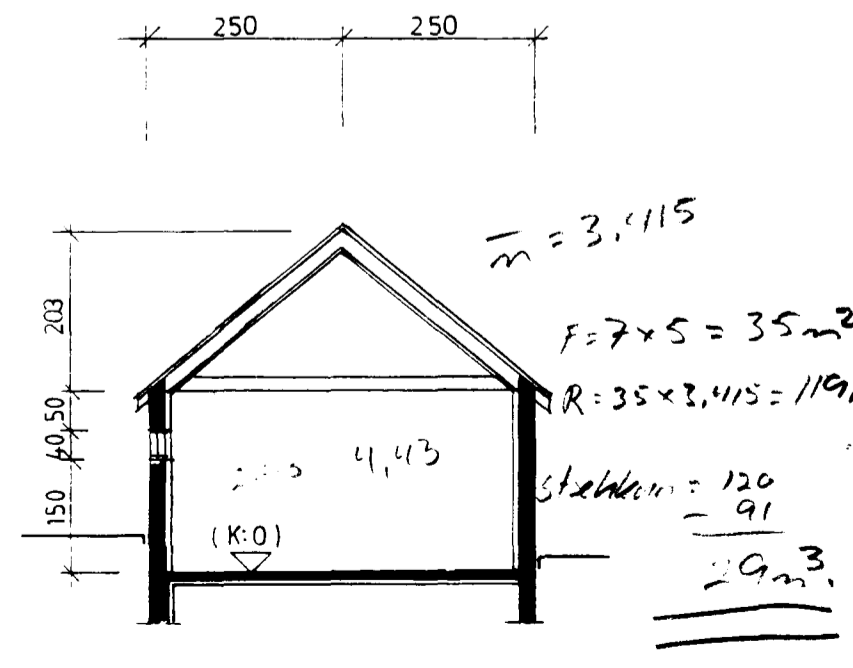

SNEIÐING D-D

SUÐURGATA 51, Hafnarfirði
AFSTÖÐUMYND, GRUNNM. OG SNEIÐINGAR

Mkv. 1:500, 1:100 Dags. 13.8.92 Breytt. 9.9.1993

Helgi Már Halldórsson arkitekt faí
Hraunbæ 192 s. 67 31 92

Helgi Már Halldórsson Nr. 1 Dsg