

NORDUR

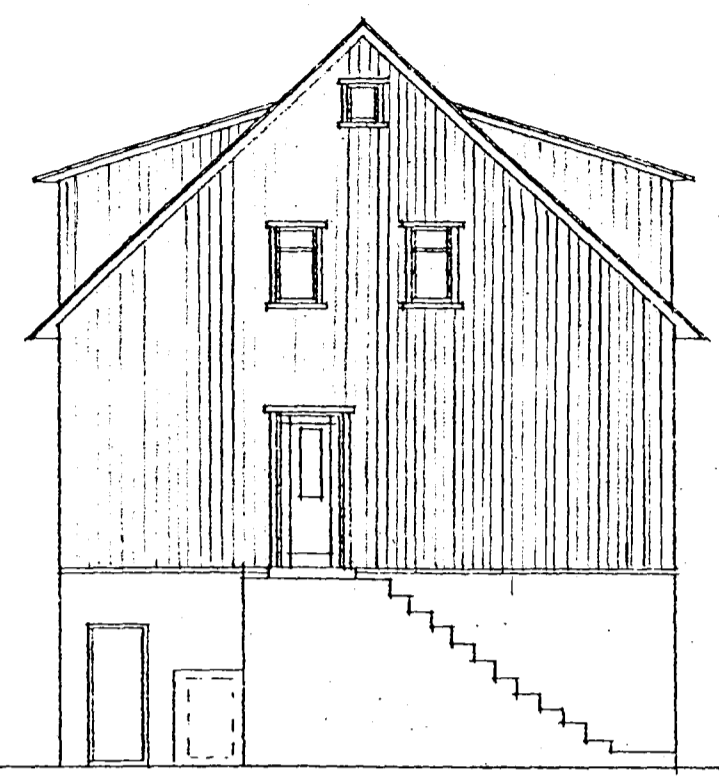

AUSTUR

**SKÝRINGAR**

HÚSIÐ ER FORSKALAÐ TIMBURHÚS.  
 FORSKÖLUN ( MÚRHÚÐ ) VERÐUR FJARLÆGÐ OG  
 SETT LÁRRÉTT EINANGRUNARGRIND 50x50 mm UTAN  
 Á VEGGJAGRIND, EINANGRAÐ Á MILLI MEÐ 50 mm STEINULL  
 SETTUR VINDPAPPI YFIR OG AÐ LOKUM KLÆTT MEÐ  
 ALUSINKHÚÐUÐU BÁRUJÁRNI.  
 Lárrétt grind skrúfist með 5x120 mm  
 skrúfum í stöðv. 4/60.  
 Barujarnu neytsbí einangrunargrind í öðru  
 hverju báru

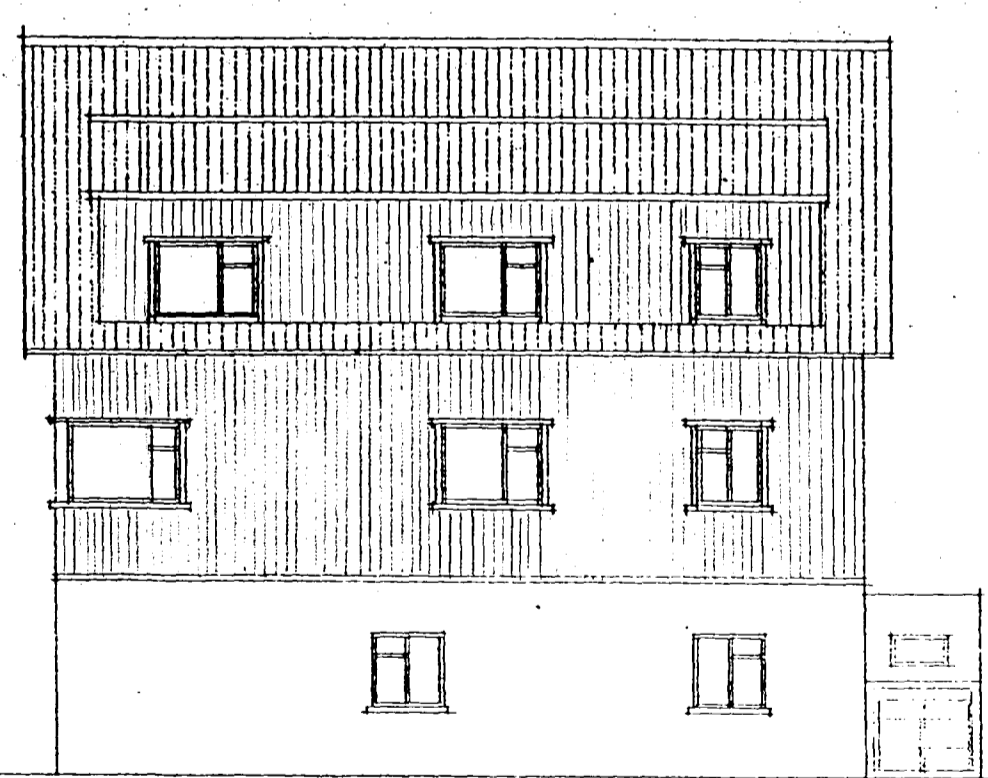

SUÐUR

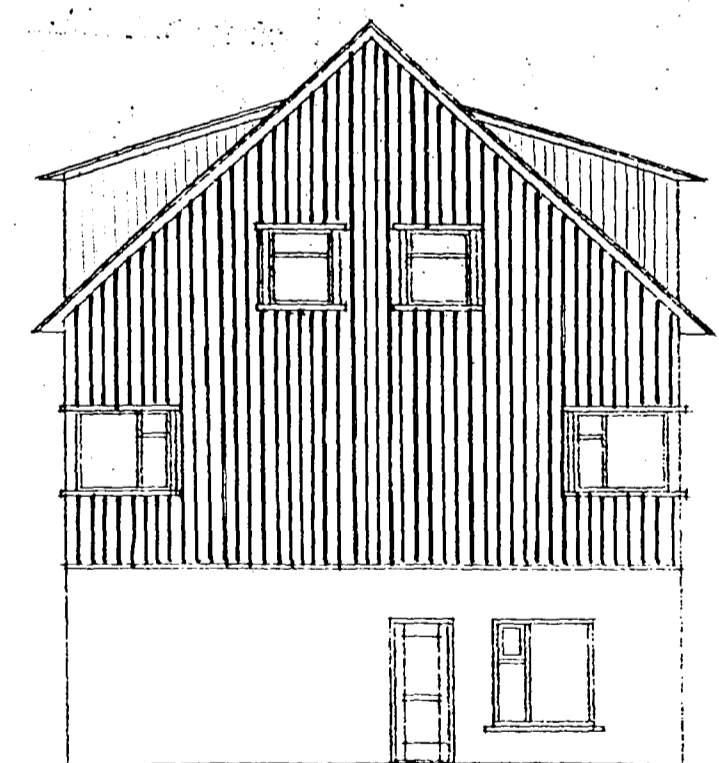

VESTUR

SUÐURGATA 53, HAFNARFYRÐI			
UTANHÚSSKLÆÐNING ÚTLIT		BLAD NR:	VERK NR:
		001	27
TEIKNAD EFTIR TEIKNINGU ARKO ARKITEKTA		KVARDI:	1:100
DAGS:	HANNAD:	TEIKNAD:	
JÚLÍ 1996	SB	SB	