

GRUNNMYND EFRÍ HÆÐ

M 1:50

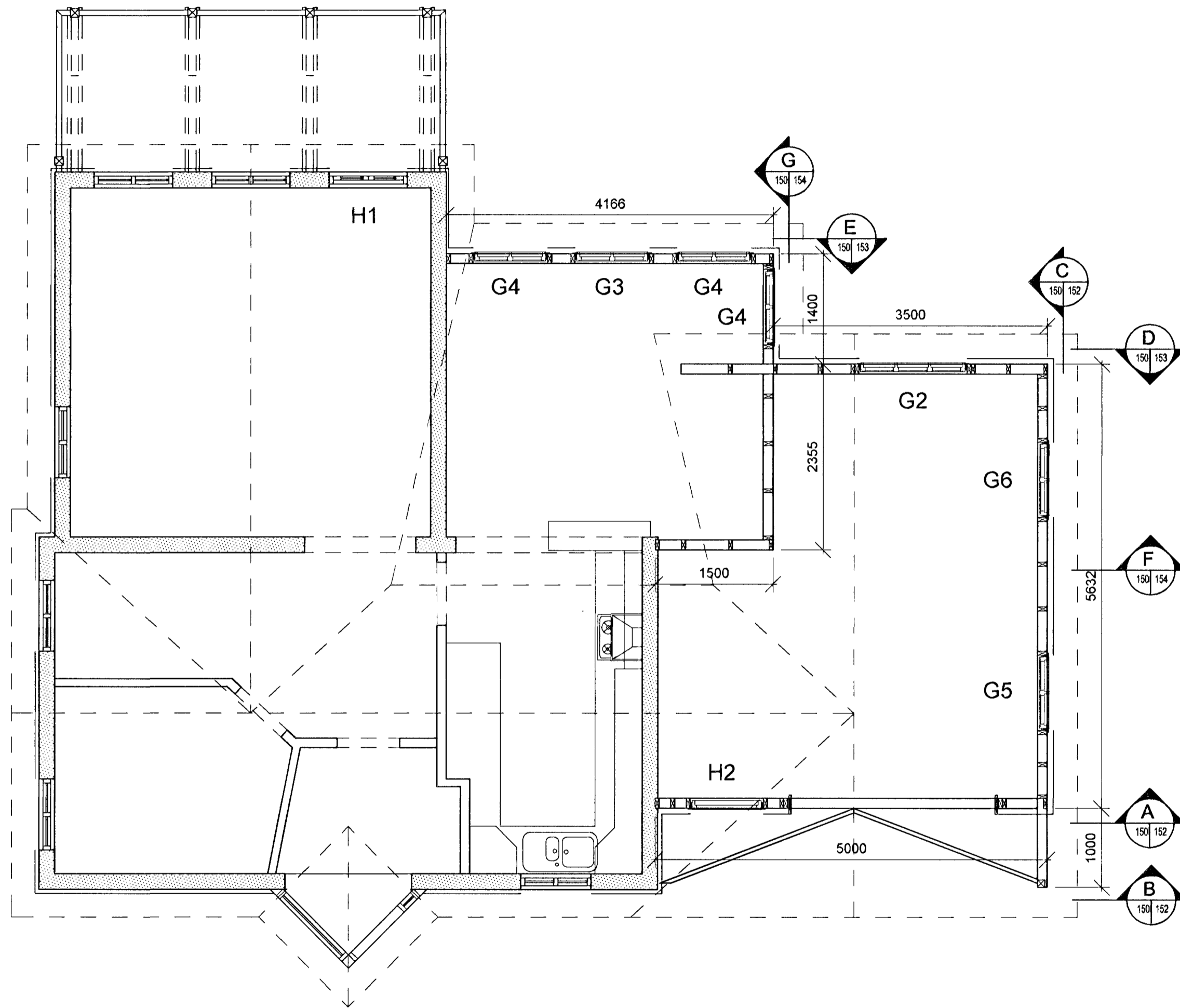

Skýringar.

Málsetningar.

Öll mál eru í millimetrum. Hæðarkótar miðast við hæðarkóta eldra húss.
Kóti steyprar plötu (SGK) skal vera 40 mm undir fullfrágengnun kóta (FGK) núverandi húss.

Timbur.

Timbur í burðarvirki skal vera T1 eða betra.
Helstu efnisstærðir í burðarvirki eru:
48 x 123 mm í veggjagrindum
48 x 223 / 48 x 148 mm í þaksperrum
48 x 98 mm í skástodum í þaki.
aðrar stærðir skilgreindar á teikningum í hverju tilfalli fyrir sig.
Krossviður er 9 mm grenikrossviður.
Þar sem timbur snertir stein skal leggja olíupappa á milli.

Einangrun.

Einangrun í vegg er 125 mm steinull og einangrun í þak er 200 mm steinull.

Festingar.

Allir naglar skulu vera heitsinkhúðaðir.
Skrúfur utanhúss skulu vera ryðfrjár eða heitsinkhúðaðar.
Múrboaltar skulu vera heitsinkhúðaðir.
Forsmíðaðar festingar, vinklar, girði og annað skal vera sinkhúðað.
Sérsmíðaðar stálfestingar skal heitsinkhúða eftir smíði þeirra.

Klæðning.

Ytri klæðning efri hæðar hússins er sinkhúðað bárustál (alusink). Allar blikkáfellur skal einnig smíða úr sambærilegu efni.

Vindstýfing.

Vindstýfing þaks er gerð með girði yfir þakið skv. teikningum.
Vindstýfing veggja er gerð með krossviðarklæðningu utan á vegg.

Samþykkt þann			
05 APR 2001			
Byggingafulltrúinn í Hafnarfirði			
F.h. Sigurbjartur Halldórsson			
ÚTG.	BREYTING	DAGS.	NAFN

Unnið skv. aðalteikningum SG-000 og SG-001 útgáfu B dags. 11.12.2000

A2

SUÐURGATA 54, HAFNARFIRÐI

VIÐBYGGING

Efri hæð

Grunnmynd, burðarvirki veggja. Alm. skýringar.

TEIKNINÚMUR	MELIKVARI	ÚTGÁFA
SG-150	1:50	
	DAGSETNING	NAFN
HANNAÐ	29.03.2001	MPG
TEIKNAD	29.03.2001	MPG
YFIRFARID	Mason	OH
SAMPYKKT	Sigurbjartur Halldórsson	
SÍMI: 568 0180, FAX: 568 0681		

Handwritten signature

TF: 130649-3915