

SAMSETNING ÞAKSPERRA

M 1:10

Festing mænis við kraftsperru með BMF bjálkaskó N 48x226
Neglist með kamsaum 40/40 6 stk. hvoru megin í sperru
og 6 stk hvoru megin í mæni.

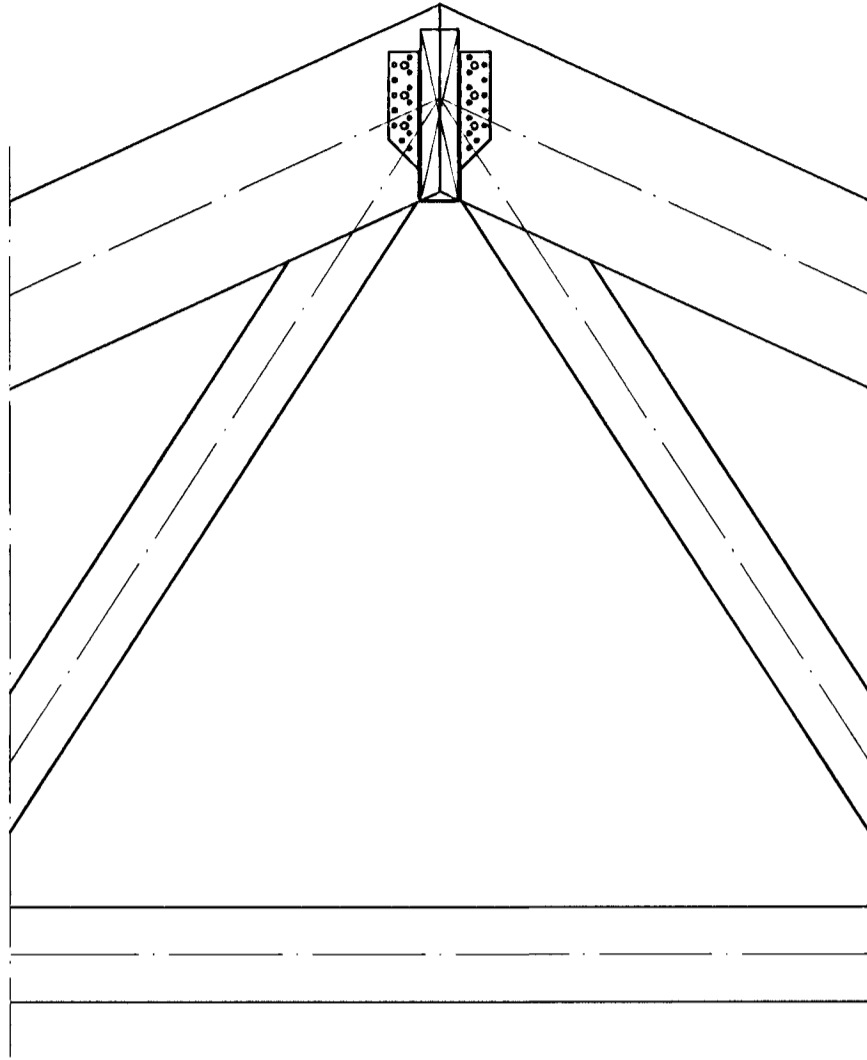

SAMSETNING ÞAKSPERRA

M 1:10

Festing sperra við mæni með BMF bjálkaskó N 48x166
Neglist með kamsaum 40/40 6 stk. hvoru megin í sperru
og 6 stk hvoru megin í mæni.

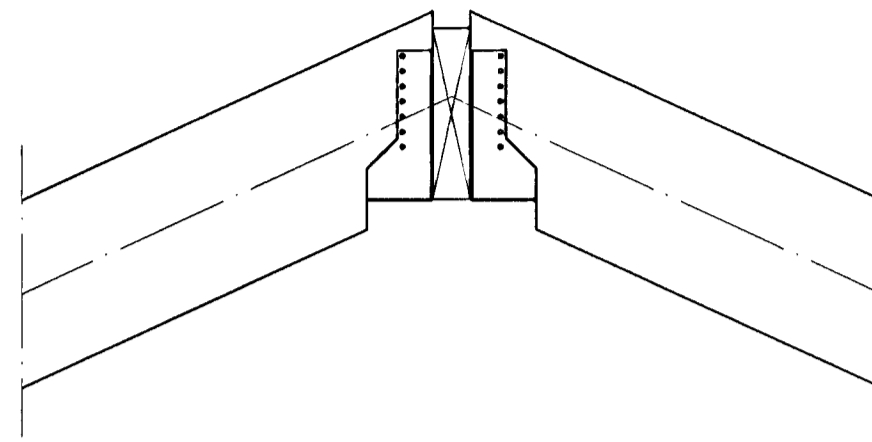

SAMSETNING ÞAKSPERRA

M 1:10

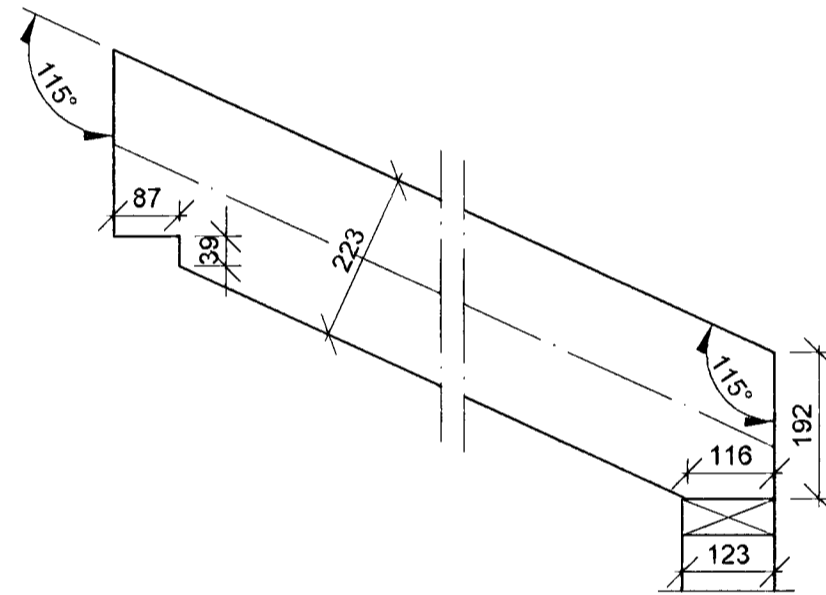

KROSSVIÐARLASKAR

M 1:5

Lágmarksstærð laska og afstaða nagla.
Laskar eru beggja megin við sperrur.
Laskar eru lagðir í lím og negldír.
Lágmarksfjöldi nagla er 6 stk. kamsaumur
40/50 í hvern helming laska.

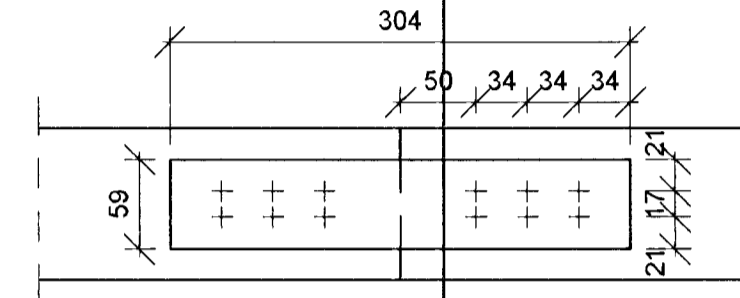

SAMSETNING ÞAKSPERRA

M 1:10

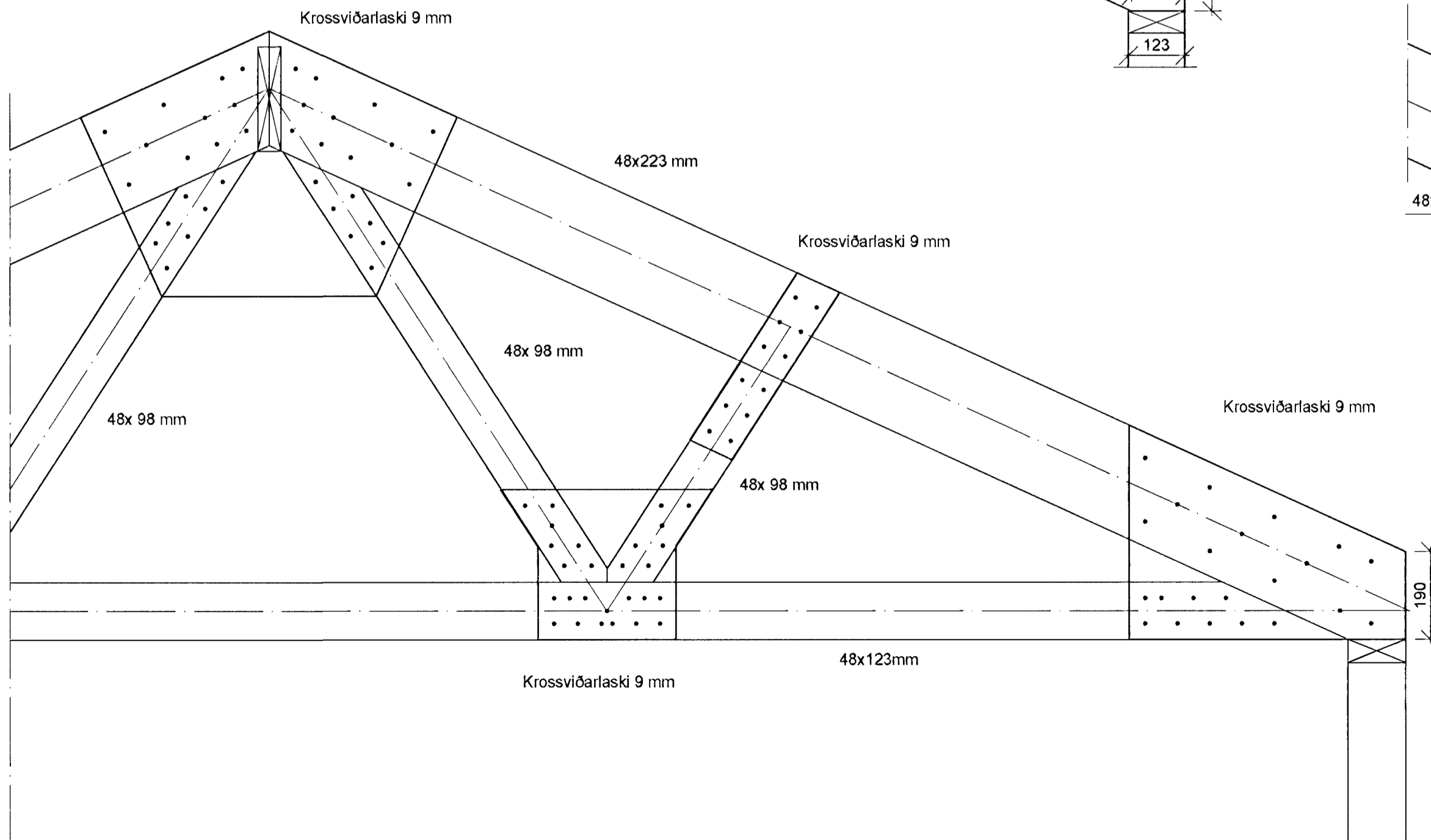

ENDAR ÞAKSPERRA

M 1:10

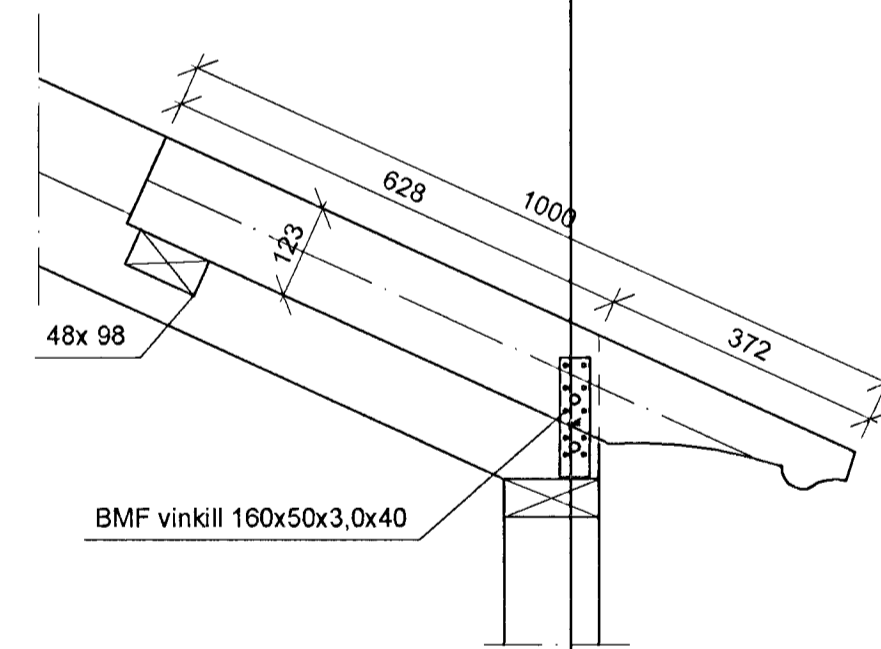

Skýringar.

Sjá teikningu SG-150

Samþykkt þann			
06 APR 2001			
Byggingafulltrúnaður Hafnarfirði			
F.h. Sigurbjartur Halldórsson			
ÚTG.	BREYTING	DAGS.	NAFN

Unnið skv. aðalteikningum SG-000 og SG-001 útgáfu B dags. 11.12.2000

A2

SUÐURGATA 54, HAFNARFIRÐI

VIÐBYGGING
Þakvirki
Hliðarmynd, samsetning þaksperra.

TEIKNUNÚMÉR	MÆLIKVARDI	ÚTGÁFA
SG-157	1:10, 1:5	
	DAGSETNING	NAFN
HANNAÐ	29.03.2001	MPG
TEIKNAD	29.03.2001	MPG
YFIRFARID	1. mars 01	MPG
SAMÞYKKT	29.3.01	MPG
SÍMI: 568 0190, FAX: 568 0681		

Handwritten signature