

GRUNNMYND NEDRI HÆÐ

M 1:100

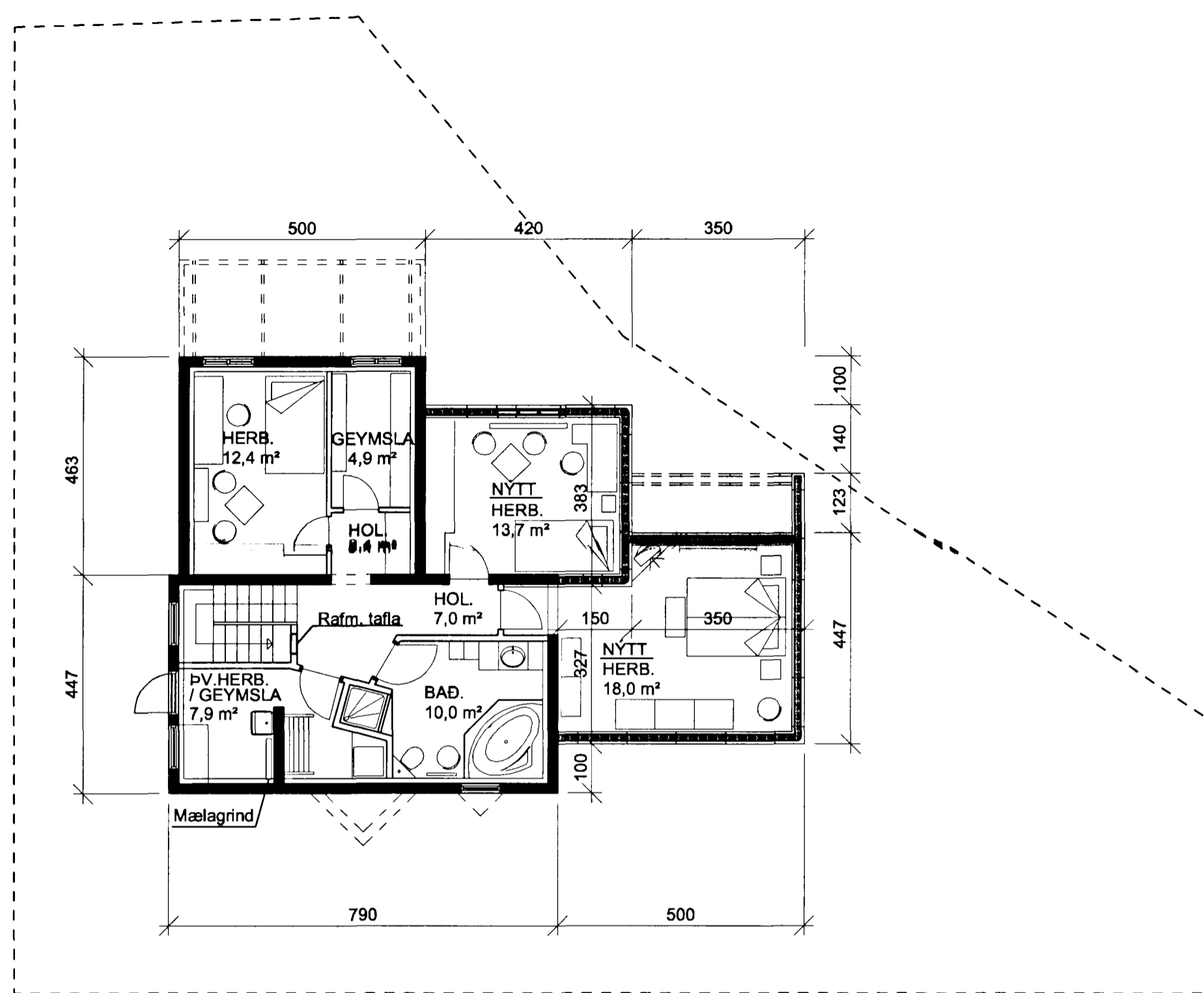

GRUNNMYND EFRI HÆÐ

M 1:100

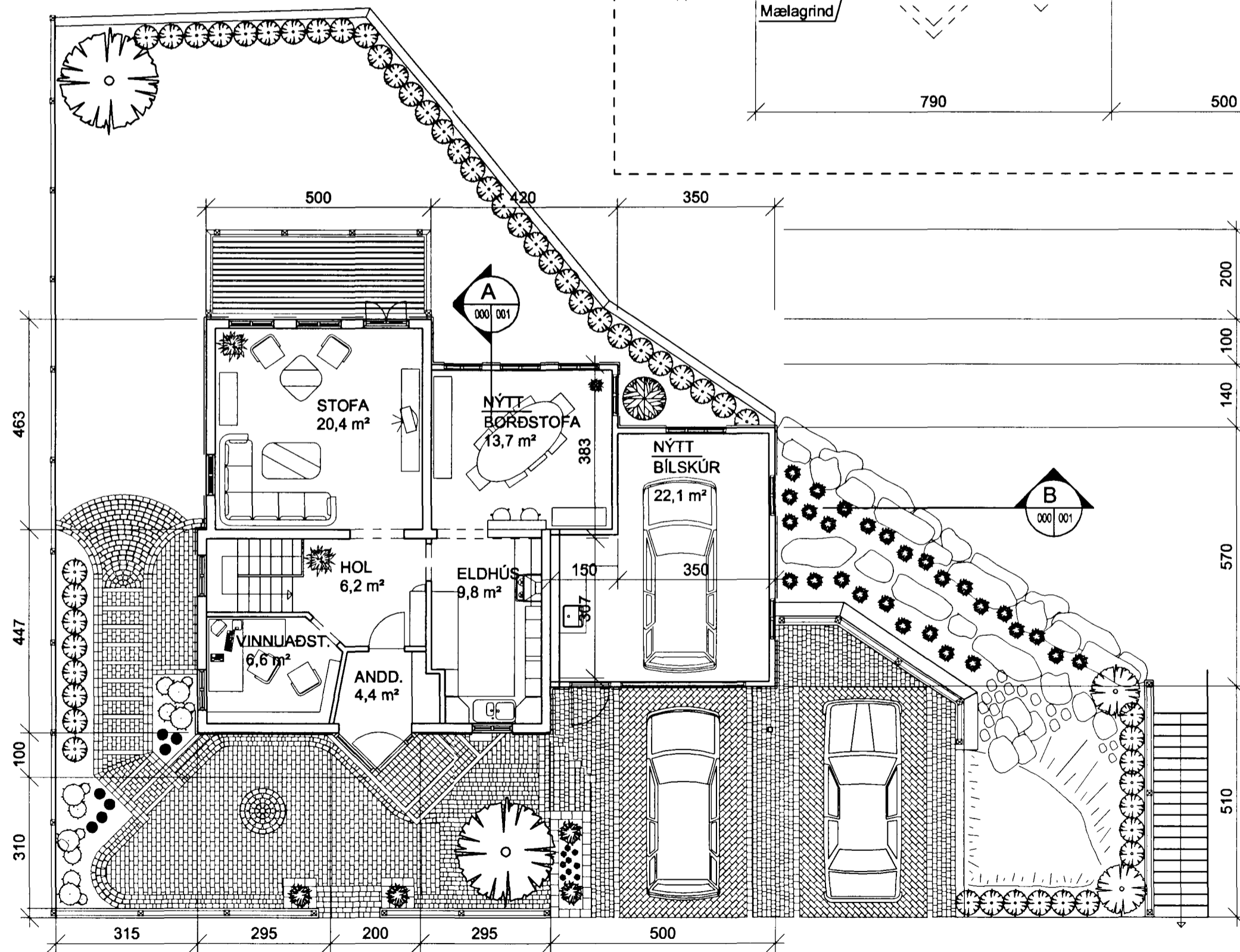

AFSTÖÐUMYND

M 1:500

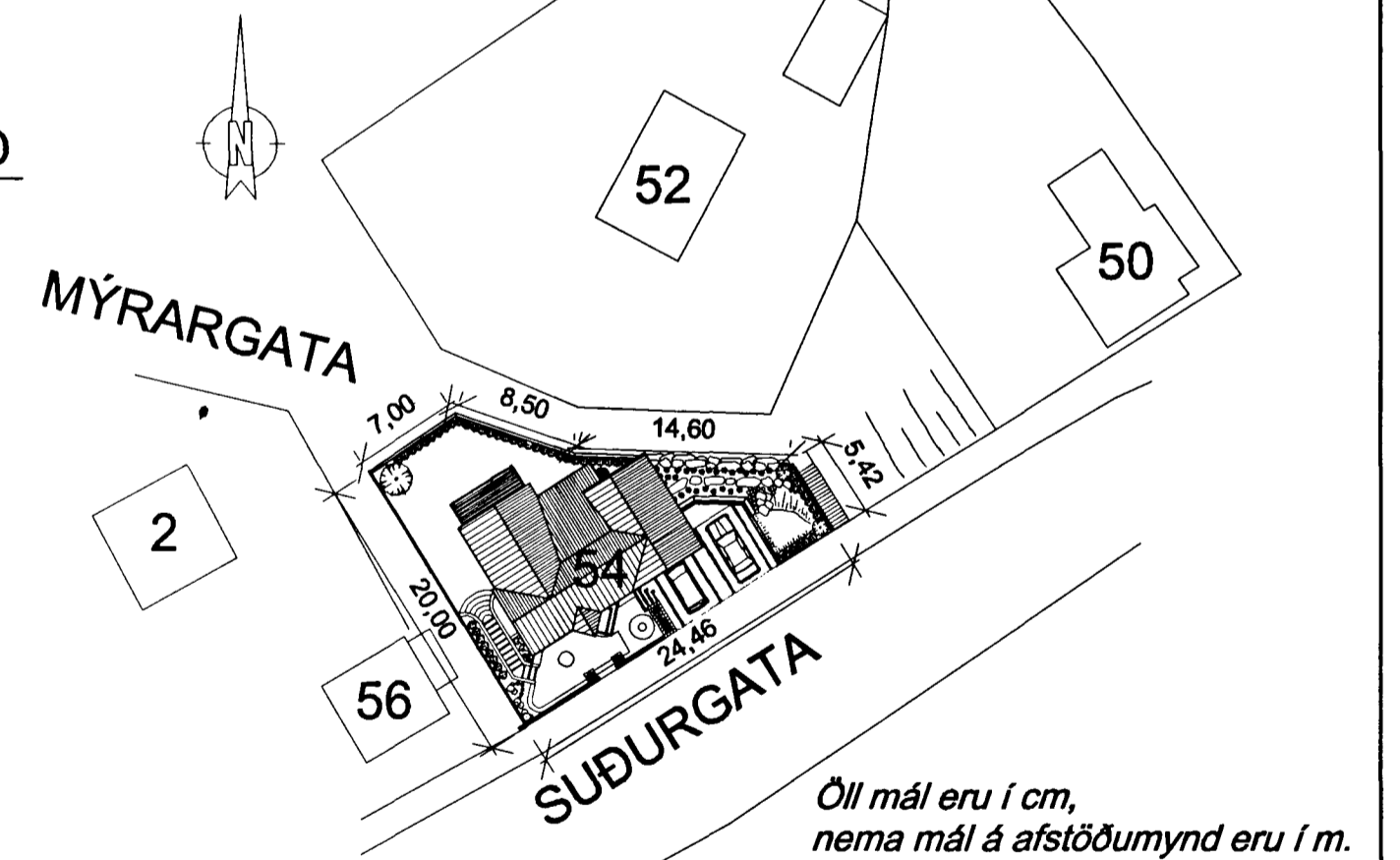

Öll mál eru í cm, nema mál á afstöðumynd eru í m.

Samþykkt á fundi byggingarnefndar þann
10 JAN. 2001
Byggingafulltrúinn í Hafnarfirði
Erlendur í Jónatúnssón

SUÐURGATA 54, VIÐBYGGING

Viðbygging við húsið eru tvö herbergi á neðri hæð og á efri hæð er borðstofa og bílskúr. Burðarkerfi hússins er jámbent steinsteypa á neðri hæð steypt með plasteinangrunarmótum, en efri hæðin og þakvirki er timbur. Neðri hæðin er múrhúðuð og máluð að utan, en efri hæðin er klædd með sinkhúðuðu búrústáli, þak er einnig klætt með sinkhúðuðu búrústáli. Einangrun er 75 mm plast undir botnplötu og 50 + 60 mm plasteinangrun að steinveggjum, 130 mm í innerveggjum og 200 mm í þak, glar er tvíglasið einangrunarglas (4+4-glas). Kólnunartölur eru í samræmi við 180 gr. byggingareglugerðar og ÍST / EN 26946-1. Allt innra byrði bílskúrs klæðist með klæðningum í flokki 1 og brunamótstaða bílskúrs er EI60. Klæðningar innveggja íbúðarmýris eru í flokki 2. Þök eru hefðbundin sperruþök með einangrun ýmist milli sperra eða ofan á lofti efri hæðar klædd með þakpappa og búrústáli, nema þak borðstofu sem er sökum lítlis þakhalla krossloftað og klætt með asfaltþakka (3,3 kg/m²) soðnum saman á samskeytum og búrústál lagt á ása.

STÆRÐIR

Núverandi hús	118,0 m ²	343,6 m ³
Stækkum	75,2 m ²	220,5 m ³
Samtals	193,2 m ²	564,1 m ³
Flatamál lóðar er	347,2 m ²	
Grunnflötur neðri hæðar	94,6 m ²	
Grunnflötur efri hæðar	98,6 m ²	
Nýtingarhlutfall lóðar	0,55	

SUÐURGATA 54, HAFNARFIRÐI
VIÐBYGGING
Afstöðumynd.
Grunnmynd neðri hæð, grunnmynd efri hæð.

ALARK
arkitektar sf.
HAMRABORG 7
200 KÓPAVOGI
SÍMARI: 564-1137
ÖG: 564-5244
FAX: 564-4433
alark@arkvari.com
KT: 501193-2409

TEIKNINÚMÉR SG-000		UTGÁFA B	
MÆLIKVARÐI 1:500, 1:100		A2	
B	Skipulag eldh. baðs og þvottah. Gluggar í borðstofu	11.12.2000	MPG
A		mal. '99	MPG
UTG.	BREYTING	DAGS.	NAFN
			SAMP.
JAKOB EMIL LINDAL ARKITEKT FAI KT: 050957-3229		MAGNUS ÞÓR GUÐNIRSSON BYGGINGATEKNIFRÉÐINGUR KT: 120163-5749	