Samþykkt á fundi byggingarnefndar þann
07 JULI 1999
Byggingafulltrúinn í Hafnarfirði
F.h. Kristján Þórarinsson

GRUNNMYND NEÐRI HÆÐ
M 1:100

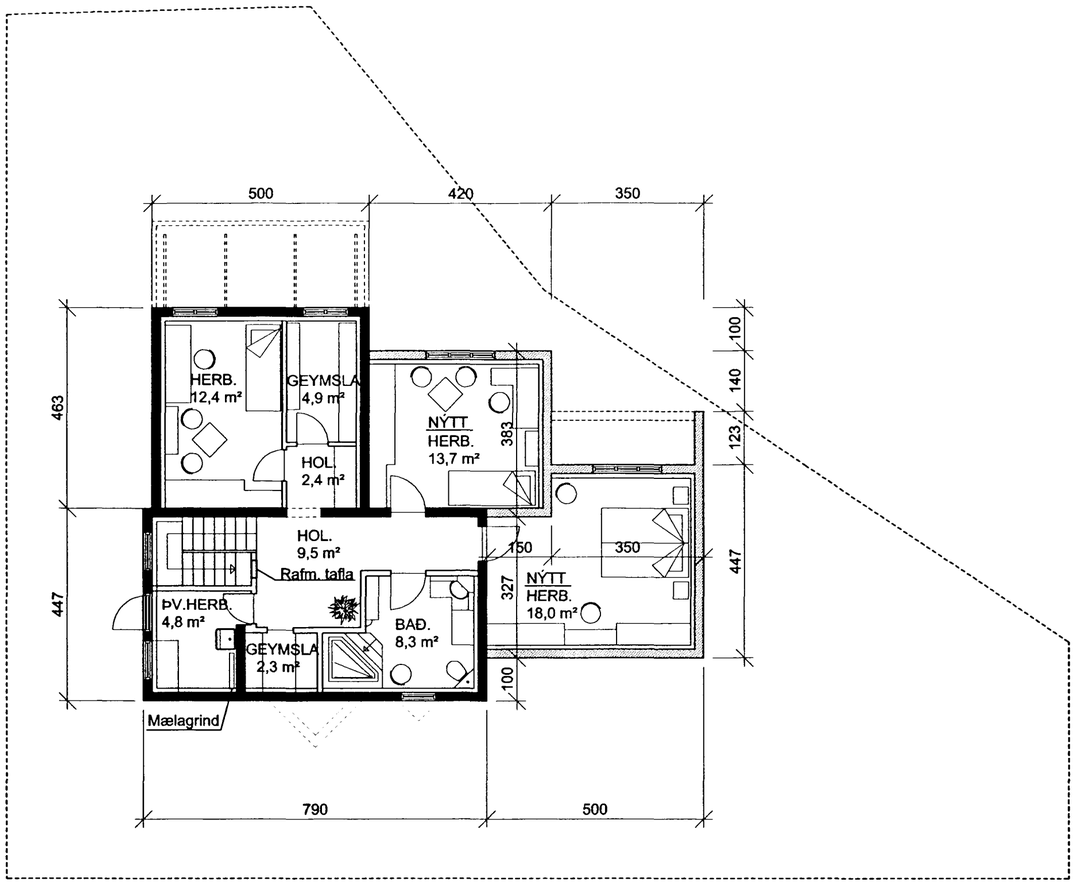

GRUNNMYND EFRI HÆÐ
M 1:100

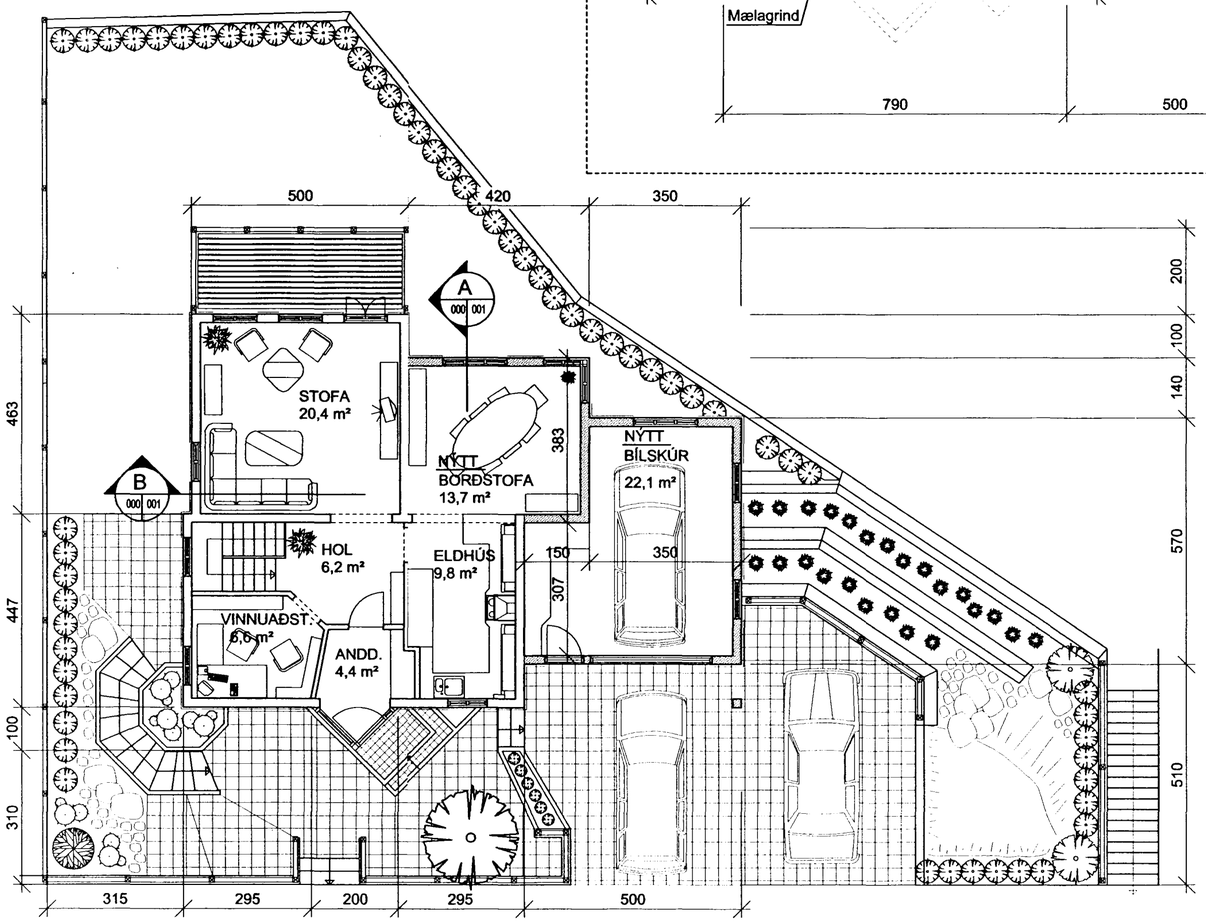

SUÐURGATA 54, VIÐBYGGING

Viðbygging við húsið eru tvö herbergi á neðri hæð og á efri hæð er borðstofa og bílskúr.
Burðarkerfi hússins er er jámbent steinsteypa á neðri hæð, en efri hæðin og þakvirki er timbur.
Neðri hæðin er múrhúðuð og máluð að utan, en efri hæðin er klædd með sinkhúðuðu bárustáli, þak er einnig klætt með sinkhúðuðu bárustáli.
Einangrun er 100 mm plast undir botnplötu og steinull,100 mm að steinveggjum, 125 mm í timburveggi og 180 mm í þök, gler er tvöfalt einangrunargler (K-gler).
Kólnunartölur eru í samræmi við 180 gr. byggingareglugerðar og ÍST / EN 26946-1.
Allt innra byrði bílskúrs klæðist með klæðningum í flokki 1 og brunamótstaða bílskúrs er EI60.
Klæðningar innveggja íbúðarrýmis eru í flokki 2.
Þök eru hefðbundin sperruþök með einangrun ýmist milli sperra eða ofan á lofti efri hæðar klædd með þakpappa og bárustáli, nema þak borðstofu sem er sökum lítils þakhalla krossloftað og klætt með asfaltpappa (3,3 kg/m²) soðnum saman á samskeytum og bárustál lagt á ása.

STÆRÐIR.

Núverandi hús	118,0 m²	343,6 m³
Stækkun	75,2 m²	220,5 m³
Samtals	193,2 m²	564,1 m³
Flatamál lóðar er	347,2 m²	
Grunnflötur neðri hæðar	94,6 m²	
Grunnflötur efri hæðar	98,6 m²	
Nýtingarhlutfall lóðar	0,55	

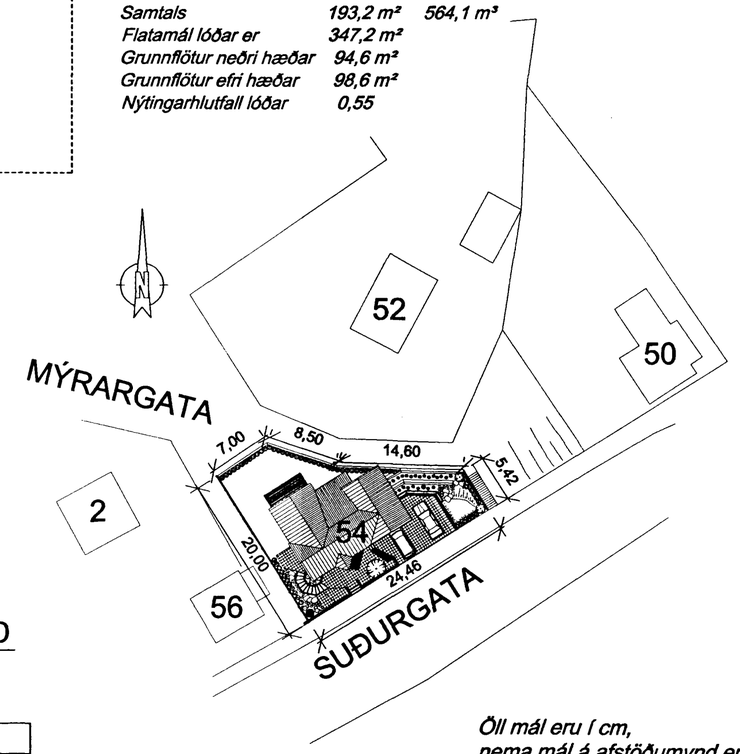

AFSTÖÐUMYND
M 1:500

Öll mál eru í cm,
nema mál á afstöðumynd eru í m.

Samþykki vegna breytinga		
Húsnúmer	Nafn	kt.

SUÐURGATA 54, HAFNARFIRÐI
VIÐBYGGING
Afstöðumynd,
Grunnmynd neðri hæð, grunnmynd efri hæð.

ALARK arkitektar sf.
HAMRABORG 7
200 KÓPAVOGI
SÍMAR: 564-1137
OG 554-5244
FAX: 564-4433
alark@arkverk.com
KT: 501193-2409
JAKOB EMIL LÍNDAL ARKITEKT FAÍ KT: 050657-3229

TEIKNINÚMER	ÚTGÁFA
SG-000	A
MÆLIKVARDI 1:500, 1:100	A2

	DAGSETNING	NAFN
HANNAÐ	maí. '99	MÞG / JL
TEIKNAÐ	maí. '99	MÞG
YFIRFARÐ		
SAMÞ.		

ÚTG.	BREYTING	DAGS.	NAFN