

GRUNNMYND 1.HÆÐ

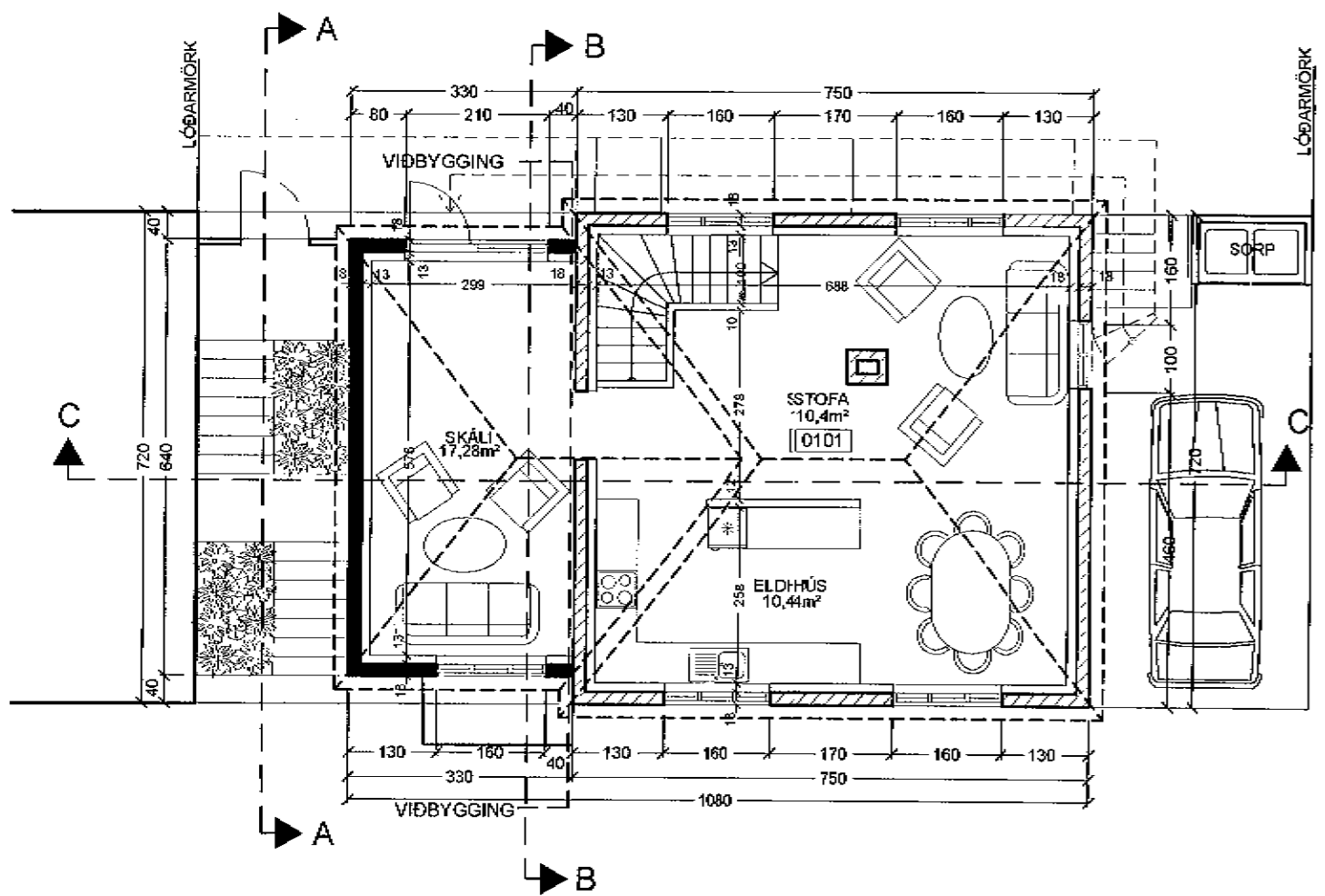

GRUNNMYND 2.HÆÐ

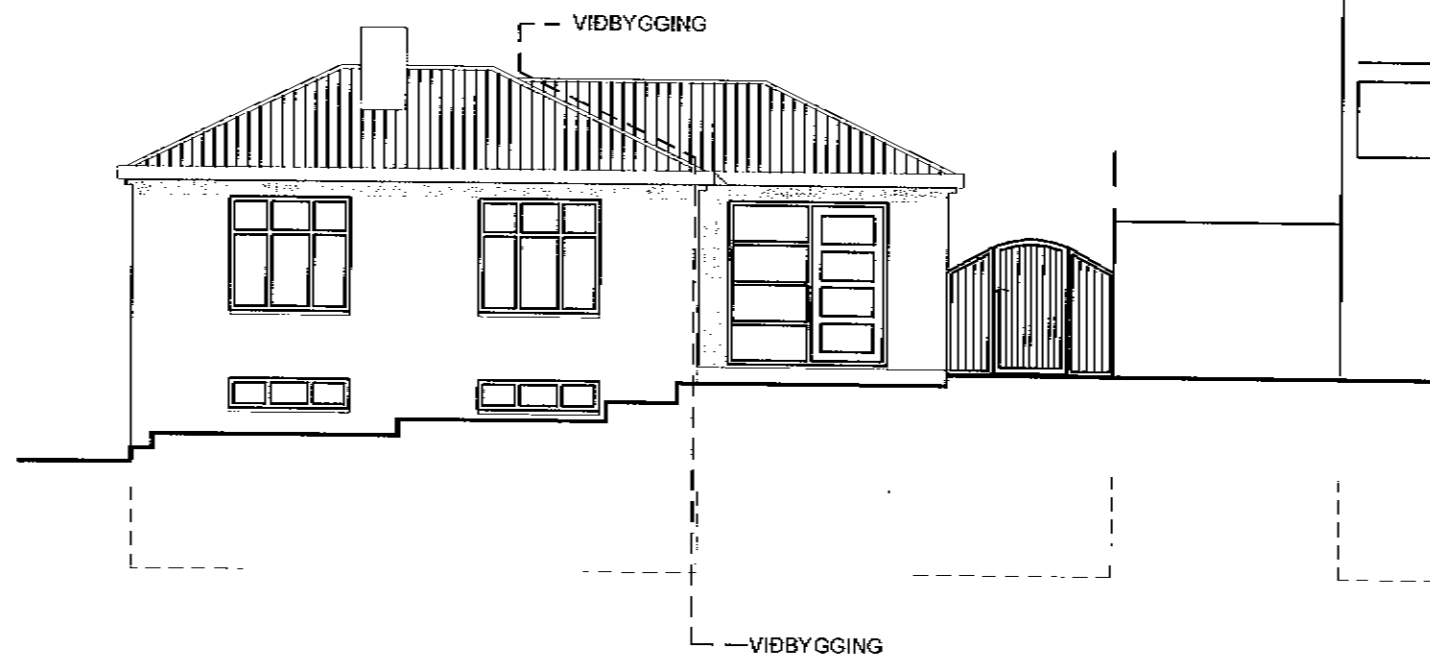

ÚTLIT SUÐAUSTUR

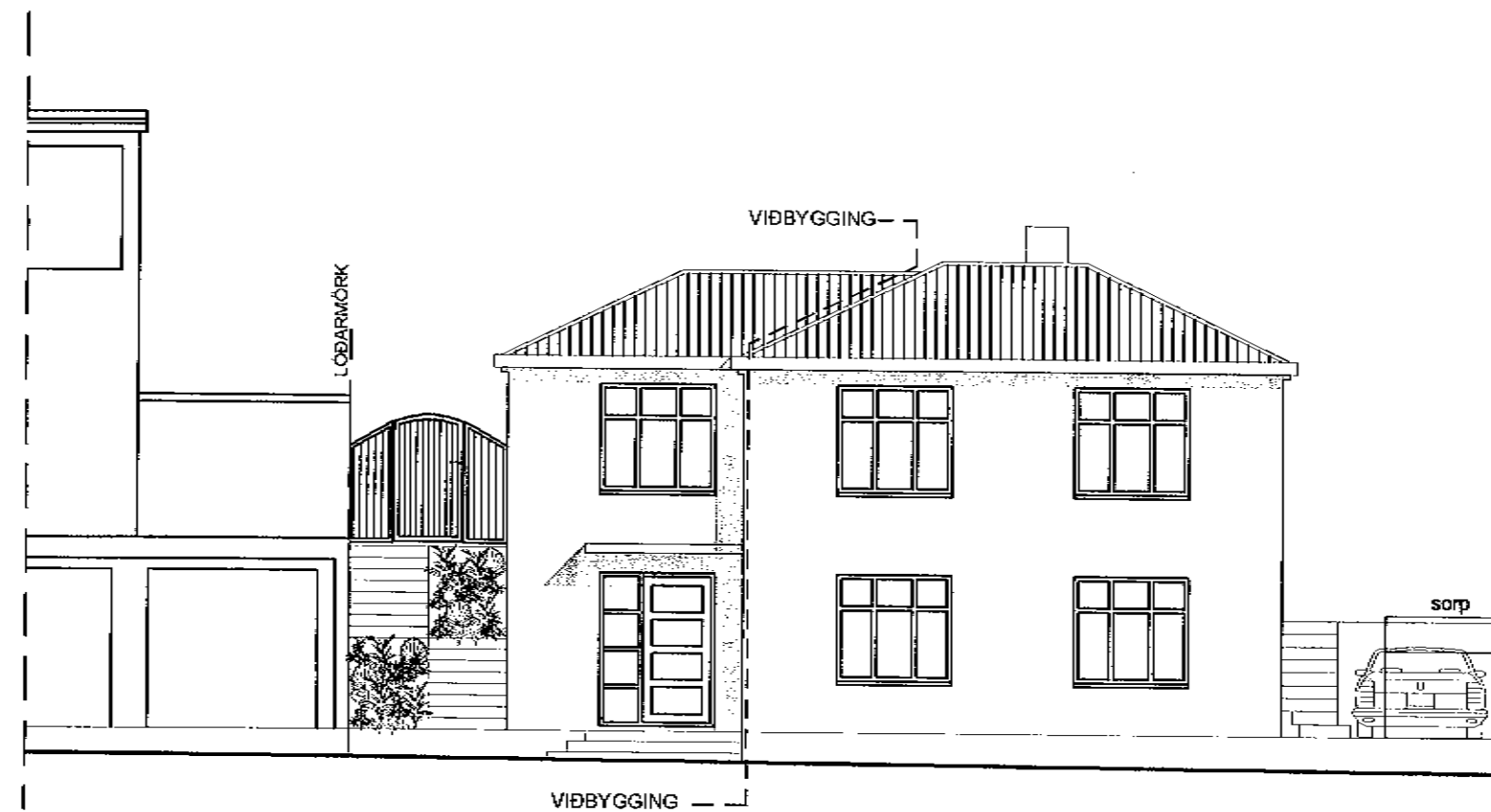

ÚTLIT NORÐVESTUR AÐ SUÐURGÖTU

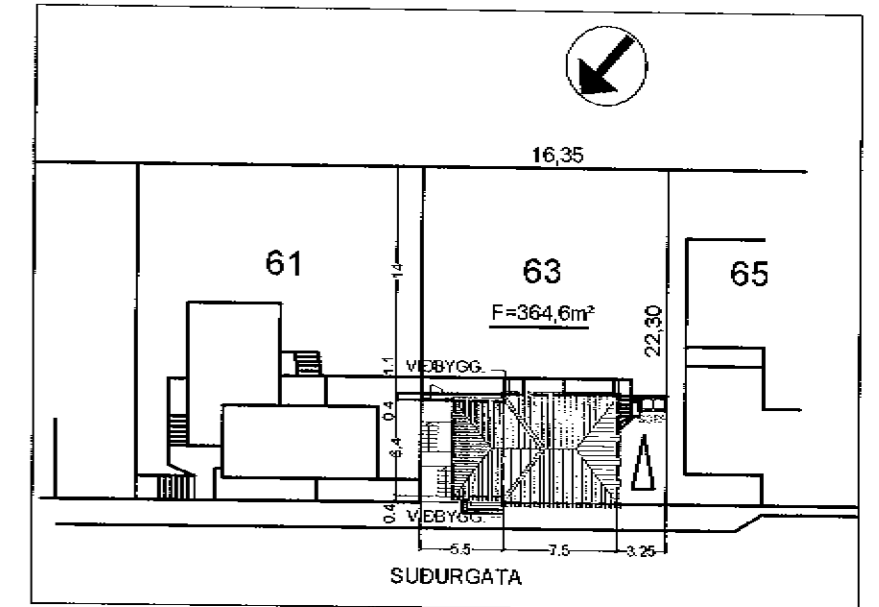

AFSTÖÐUMYND 1:500

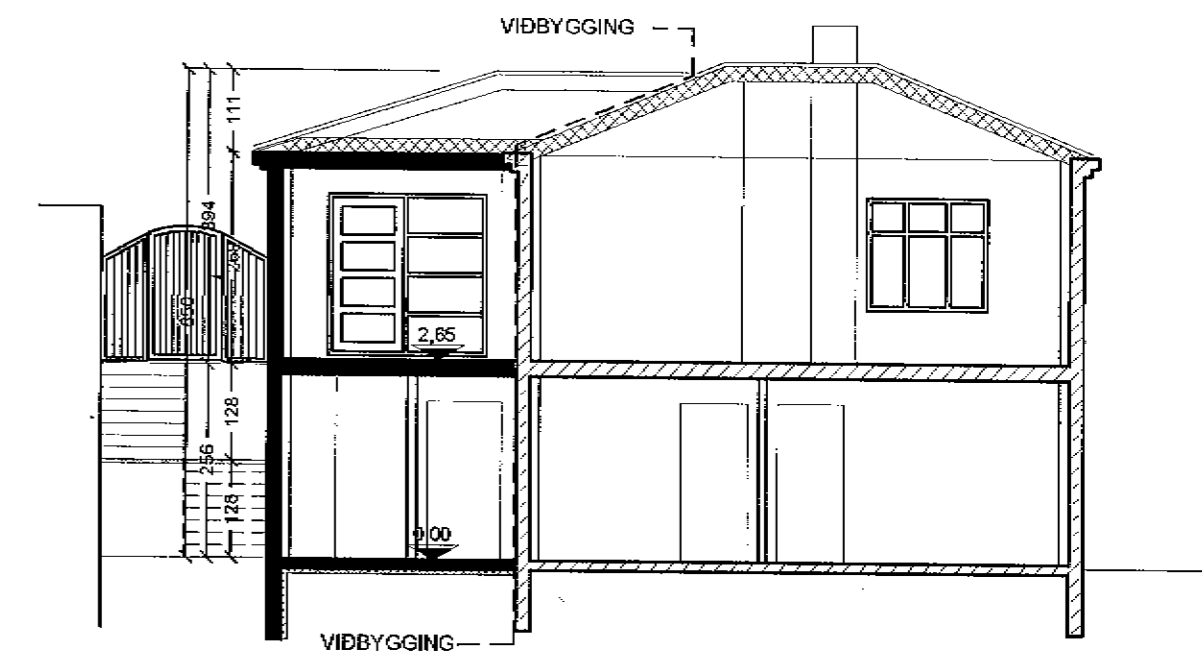

SKURÐUR C-C

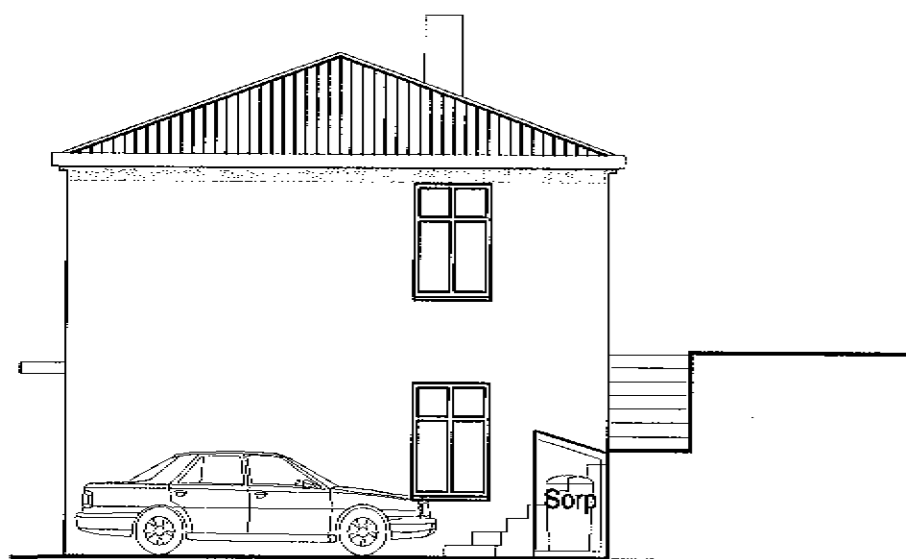

ÚTLIT SUÐVESTUR

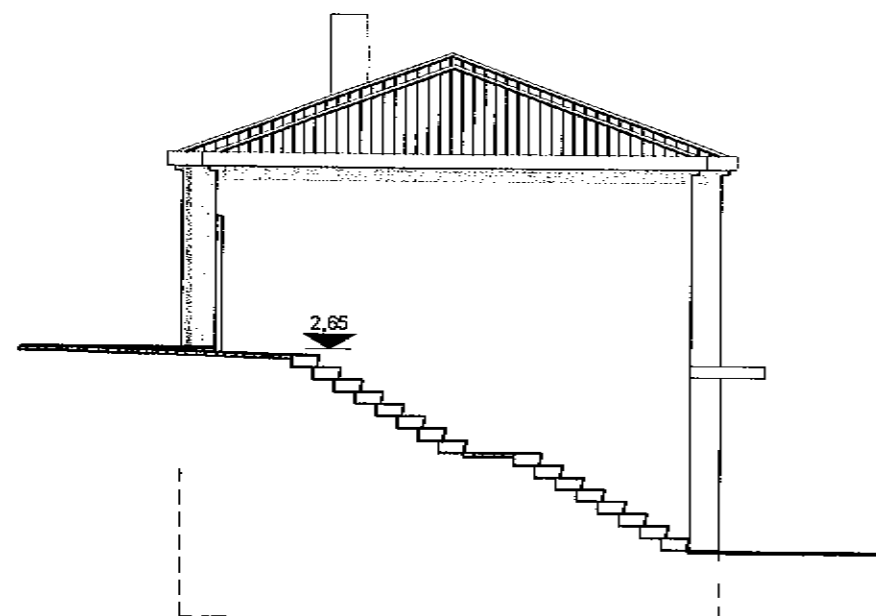

SKURÐUR A-A
(VIÐBYGGING)

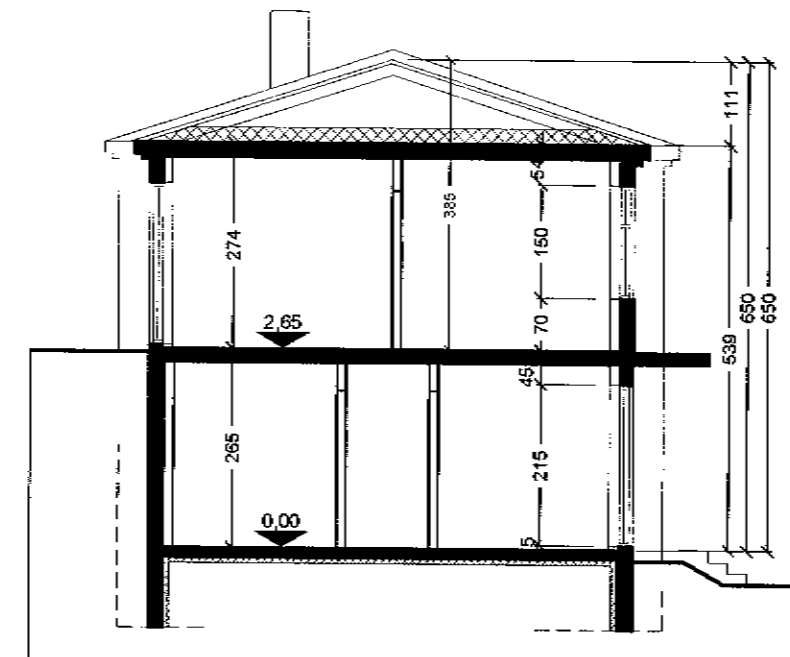

SKURÐUR B-B
(VIÐBYGGING)

BYGGINGARLÝSING

Vestanverðu við eldra hús er fyrirhugað að reisa viðbyggingu. Hluti viðbyggingar er á tveim hæðum og hluti á einni hæð. Sökkjar (200 mm.), útveggir (180 mm.), botnplata (120mm), miltigólf (200 mm.) Loftplata (200 mm) eru staðsteypt með jámbentri steinsteypu. Þakvirkið er úr timbri og er stólað upp. Sökkjar og botnplata eru einangruð með 75 mm. plasteinangrun. Útveggir eru einangraðir með 100 mm plasteinangrun. Þakvirkið er einangrað með 200 mm þakuli. Í gluggum er tvöfalt K-gler. Útveggir eru múraðir og málaðir að utan í sama lit og eldri bygging. Þakið er klætt þakjárn sem hefur sama yfirborð og lit og eldri bygging.

KÓLNUNARTÖLUR

U-gildi útvegga	0.40 W/m² K
U-gildi þaks	0.20 W/m² K
U-gildi glugga	2.00 W/m² K
U-gildi hurðaa	0.40 W/m² K
U-gildi útvegga meðalt.	0.85 W/m² K



TEIKNISTOFAN SMÍÐJUVEGI 11
200 KÓPAVOGI
S: 564 2255 FAX: 564 4681

Verkhætti	SUÐURGAGATA 63, HAFNARFYRÐ	Mkv.	1:100
Verkhliði	FYRIRSPURN - VIÐBYGGING	Dags.	19.11.2002
Hannað	Kristinn Ragnarsson 120944-2869	Blað nr.	1 af 2
Teiknað	KÁ	Breytt	