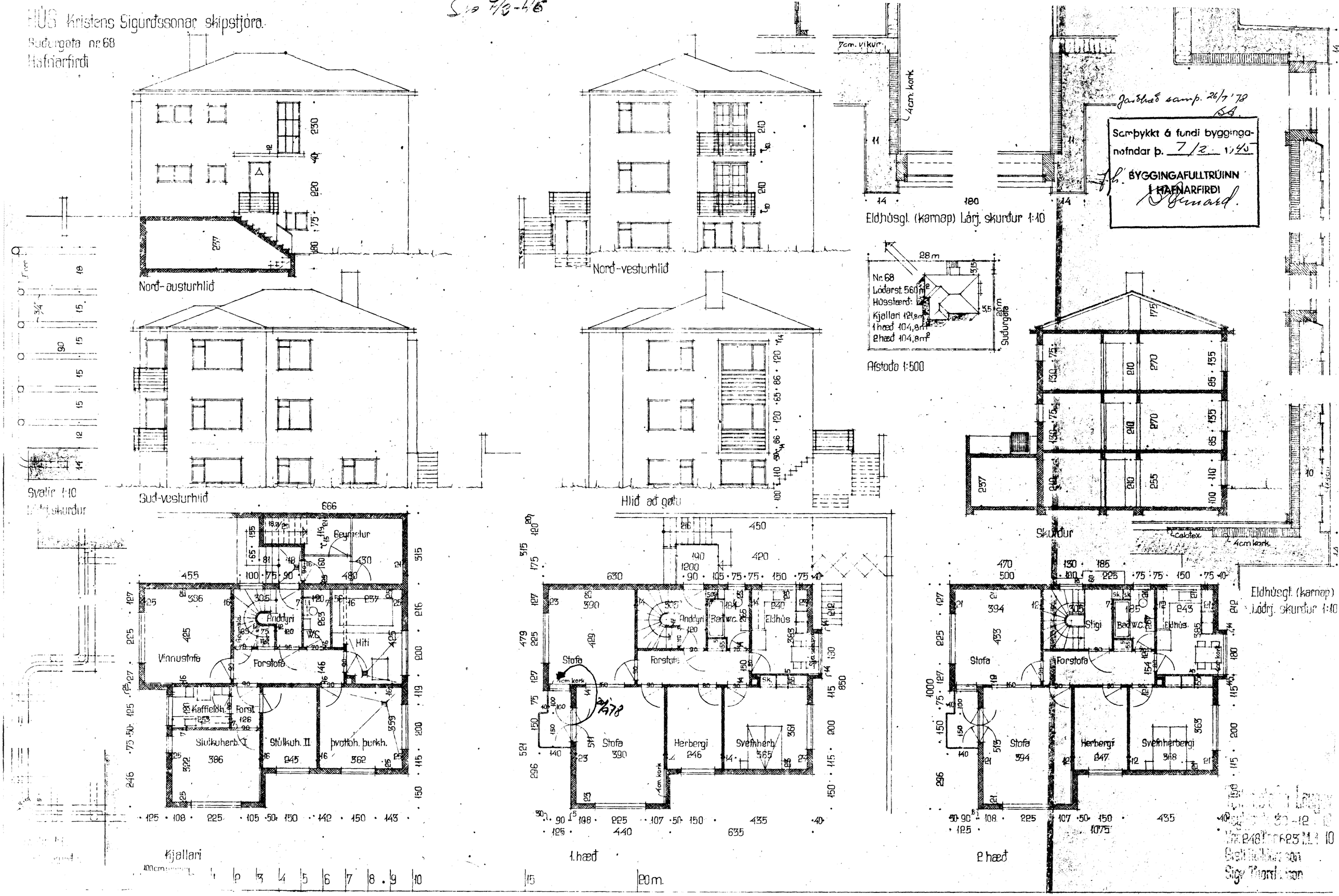
HÚS Kristens Sigurðssonar skipstjóra.
Suðurgata nr. 68
Hafnarfirði
Norð-austurhlið
Norð-vesturhlið
Eldhúsgl. (karnap) Lárj. skurður 1:10
Nr. 68
Lóðarst. 560 m²
Hússtærð:
Kjallari 121,8 m²
1 hæð 104,8 m²
2 hæð 104,8 m²
Afstoða 1:500
Suðurgata
Svalir 1:10
Lóðrj. skurður
Suð-vesturhlið
Hlið að gøtu
Skurður
Eldhúsgl. (karnap)
Lóðrj. skurður 1:10
Vinnustofa
Forstofa
Anddyri
Hiti
Stofa
Herbergi
Svefnherb.
Stigi
Eldhús
Kjallari
1. hæð
2. hæð
20 m.
Samþykkt á fundi bygginganefndar þ. 7/2 1945
BYGGINGAFULLTRÚINN
I HAFNARFIRÐI