

( SNIÐ Í VEGGRAUF )

M=1:10

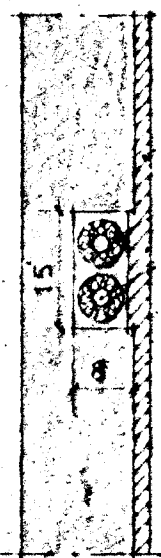

Pílaning  
Einangrun 2 cm.  
Pípur

( SNIÐ Í GÓLFRAUF )

M=1:10

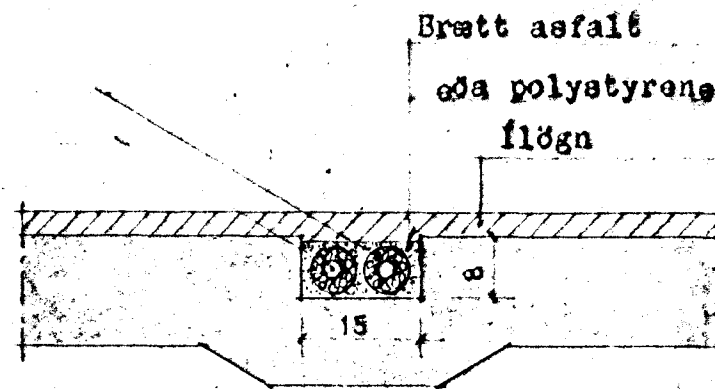

Brætt asfalt  
eða polystyrens  
flögna

Athuga skal að við samskeyti á pípum í gólfrauf skal engin einangrun vera, en asfalt að samskeytum.

RÚMMYND M=1:50

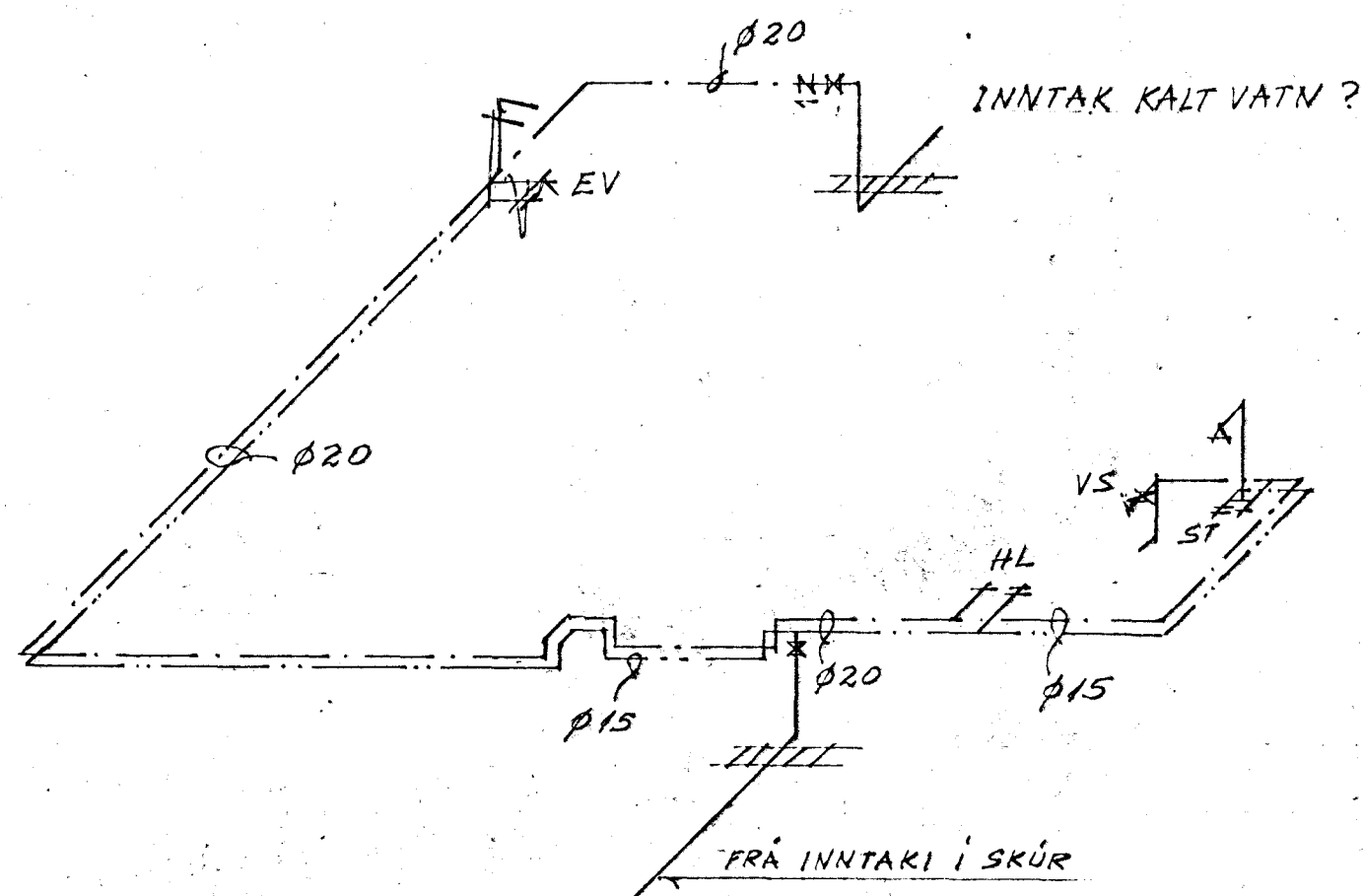

SKÝRINGAR

-----	Kalt vatn
-----	Heitt vatn
-----+	Kaldur krani
-----+	Heitur krani
-----~	Garðkrani með elöngustútt
-----+T	Tæmingarventill
-----X	Renniloki
-----N	Renniloki með spindli
-----N	Einstreymisloki
-----L	Mælir
-----L	Loftþöð

VATNSLAGIR:

1. Pípur utanhúss skulu vera úr plasti og á frostfríu dýpi (= 120 cm.)
2. Pípur fyrir heitt og kalt vatn innanhúss, skulu einangraðar með 20 mm. glerullarhólkum eða jafngöðu og vaðar með eisalpappa. Sýnilegar pípur skal auk þess vefja með grísku, límbera og tvímála.
3. Allt lagnarefni - pípur og tengi - fyrir heitt og kalt neysluvatn, skal vera galvaniserað.
4. Pípur skulu að jafnaði vera í um 30 cm. hæð yfir gólfi, nema annað sé tekið fram.
5. Kerfi skal þrýstiprófa með köldu vatni og 5 kg/cm<sup>2</sup> þrýstingi. ?
6. Öll pípumál eru cm.

SKAMMSTAFANIR

HL : Handlaug	BK : Bækur
EV : Elhúsvaskur	ST : Sturta
UV: Uppvottavél	GN : Gólfniðurfall
DV : Þvottavél	NF : Útiniðurfall
SV : Skolvaskur	SN : Svalaniðurfall
SS : Skolskál	KR : Krani
VS : Vatnsealerni	GKR: Garðkrani
PS : Þvagskál	P : Þakrenna



VERKFRÆÐISTOFA SUÐURLANDS Heimahaga 11 Selfossi sími 99-1778	BLAD 2
SUÐURGATA 69 HAFNARF.	KVARDI: 1:10 ~ 1:50
VATNSLAGNIR, RÚMMYND SKÝRINGAR OG SNIÐ Í RAUFAR	REIKN. S J TEIKN. E S DAGS. JAN 79
NR. DAGS. BREYTING	AF SAMP. <i>Sigurður Jakobsson</i>