

17 JULI 1996

Byggingafulltrúinn í Hafnarfirði
Erlendur Hjálmarsson

STÆRÐIR:	
VIÐBYGGING	46.90 M ² BR.
- SKÚRBYGGING	- 14.30 M ² BR.
	= 32.60 M ² BR.
RÚMMETRAR	168.00 M ³ BR.
- SKÚRBYGGING	- 35.00 M ³ BR.
	= 133.00 M ³ BR.

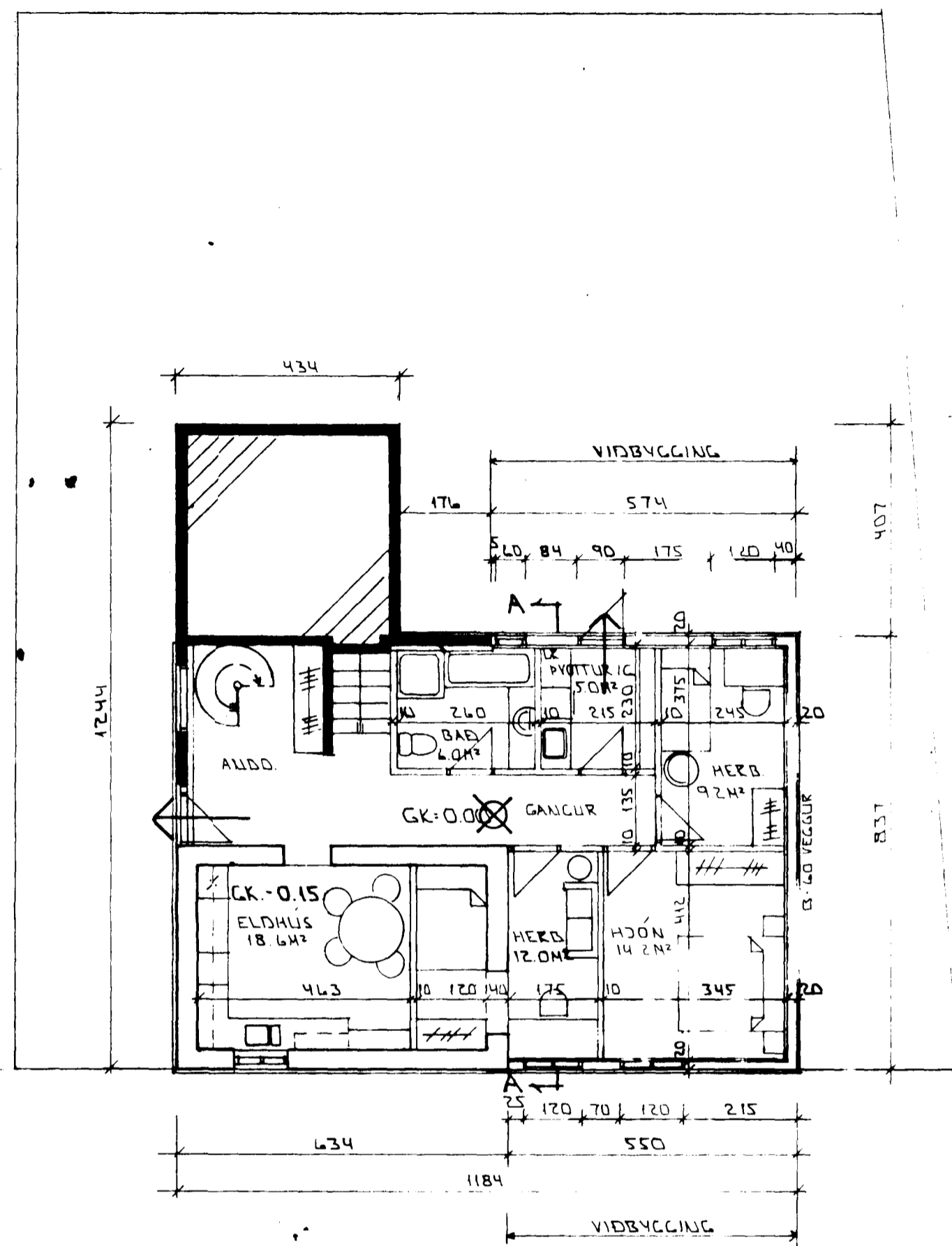

GRUNNMUND JARÐHÆÐAR 1:100

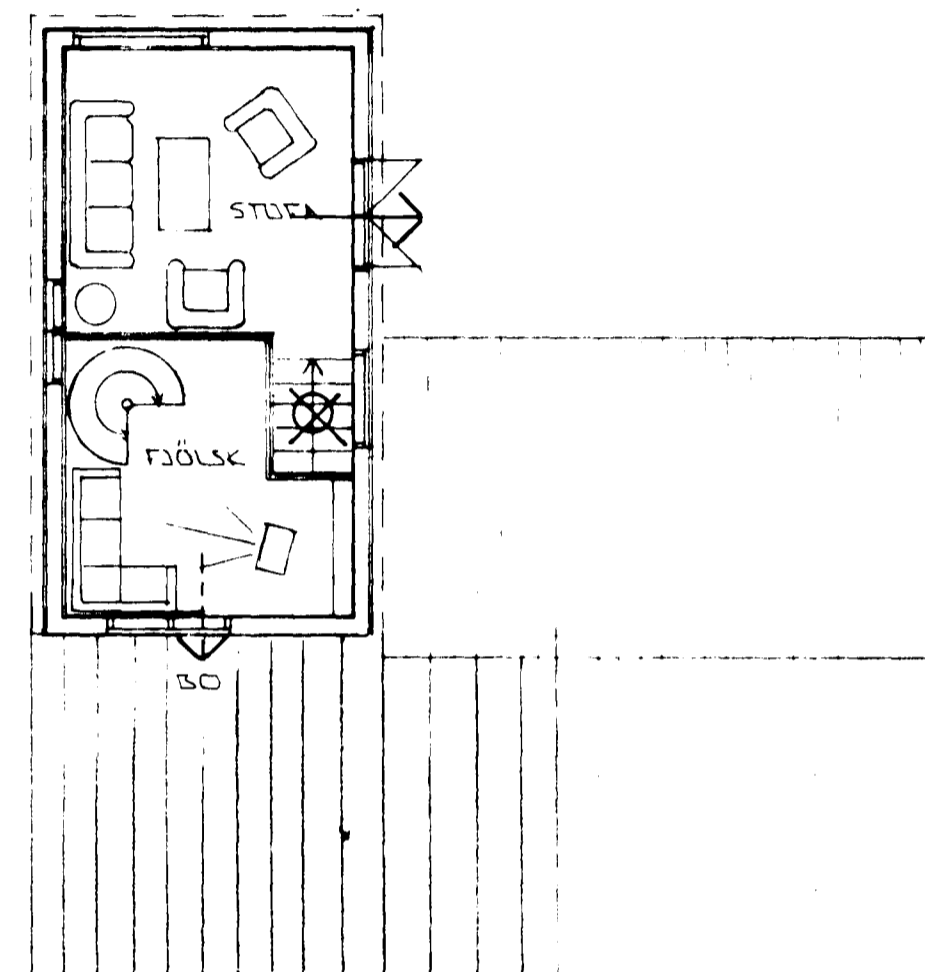

GRUNNMUND RIS 1:100

VIÐBYGGING - BYGGINGALÝSING:

VIÐBYGGINGIN ER TIMBURHÚS Á STADSTÆPNUM SÖKKLI OG MÆÐ STÁL-KLÆDDU ÞAKI. HÚSIÐ KLÆÐIST ALLT MÆÐ STELLI KLÆÐINGU. KÖLNUMARTÓLLUR EINSTAKRA BYGGINGA-HLUTA UPPFYLLI KRÖFUR IST-66.

Brunamálastofnun ríkisins
SAMPYKKT

Sbr. bréf dags. 9/7 '96
9 JULI 1996

Arni Arnason

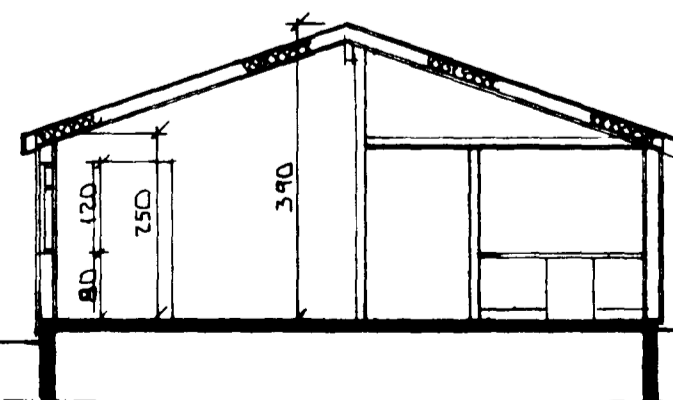

SNID A-A 1:100

SKÝRINGAR

- B-30 TÁKNAR ELDVARNARHURD SAMKV. REGLUGERÐ UM BRUNAVARNIR OG BRUNAMÁL.
- B-LO TIMBURVEGGUR SAMKV. REGLUGERÐ UM BRUNAVARNIR OG BRUNAMÁL.
- B0 TÁKNAR ÞJÖRGUNARÖP, SAMKV. REGLUGERÐ UM BRUNAVARNIR OG BRUNAMÁL.
- TÁKNAR RYMINGALEIÐ SAMKV. REGLUGERÐ UM BRUNAVARNIR OG BRUNAMÁL.
- ⊗ REYKSKNJARI, STAÐSETJIST SAMKV. TEIKNINGU
- BR.12 BRUNAHÓLF NÚMERAD
- SL.KV. SLÖKVITEKI OG ANNAR BRUNAVARNARÞINGNAÐUR STAÐSETJIST Í SAMRÁÐI VIÐ ELDVARNAREFTIRLIT.

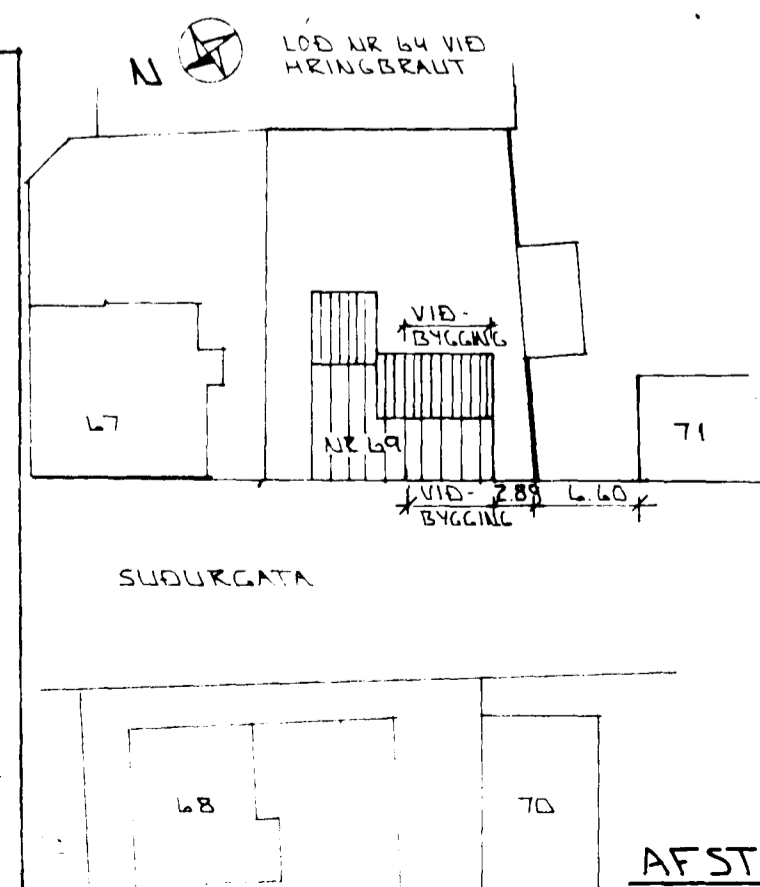

AFSTÖÐUMYND

BR: DAGS. EDLI BR. SIGN.

SUÐURGATA 69
HAFNARFIRÐI

GRUNNMYNDIR - SNIEÐ
AFSTÖÐUMYND

MKV 1:100 1:500

DAGS. MAI '96

VERK NR.

TEIKN NR. 0-01

HANNAÐ

TEIKNAD GH

YFIRFARIÐ

TSÞ TÆKNI-JÓNUSTA
SIGURDAR ÞORLEIFSSONAR ehf

STRANDGÖTU 11 - 220 HAFNARFJÖRÐUR - SIMI 555 4255 - FAX 565 2875