

Upprunalegar teikningar sem eru frá sept 1989,
og eru eftir Sigurð Þorvarðarson, eru notaðar til
grundvallar og yfirbyggingu á svalir bætt inná þær.

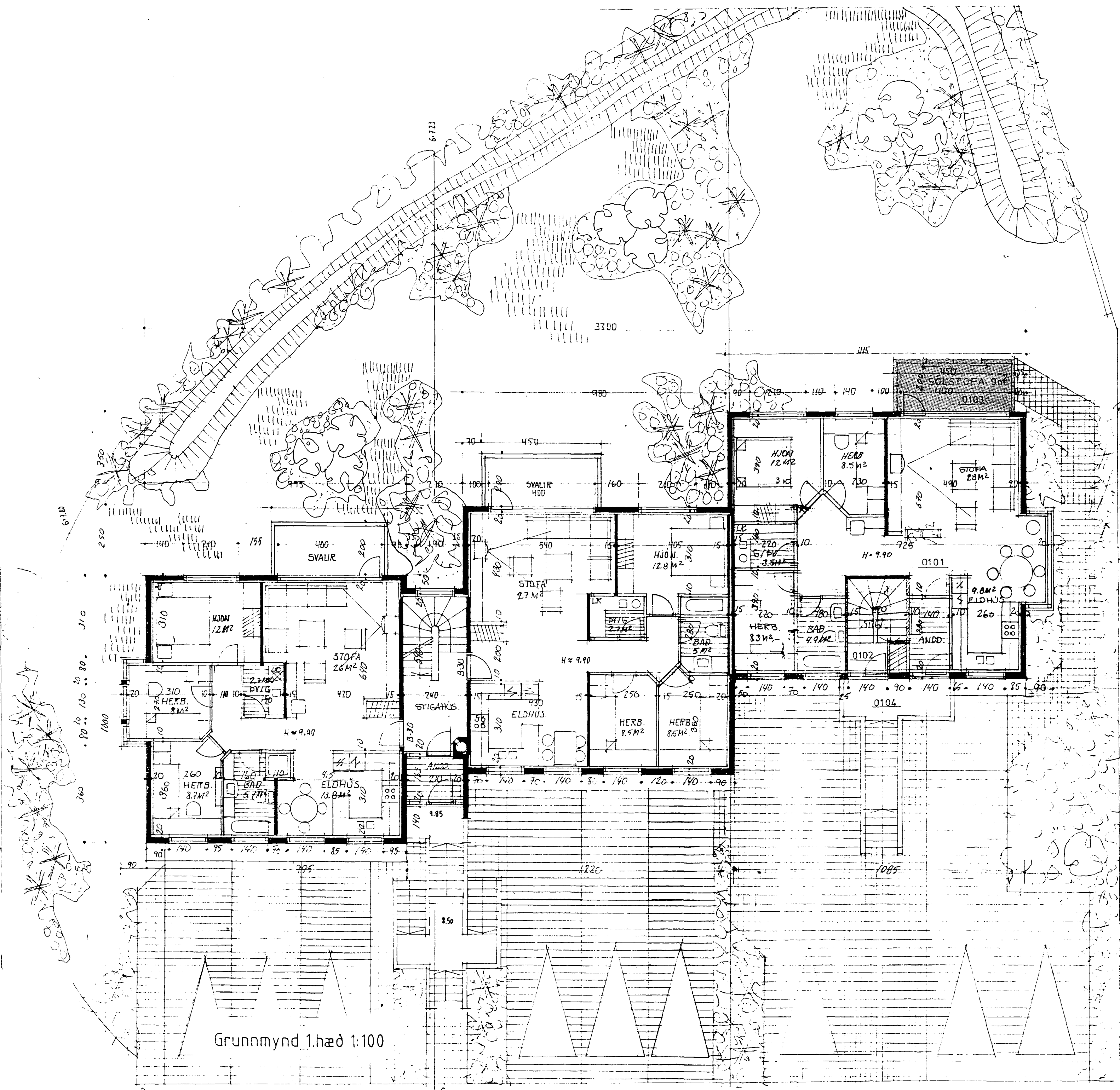

Grunnmynd 1.hæð 1:100

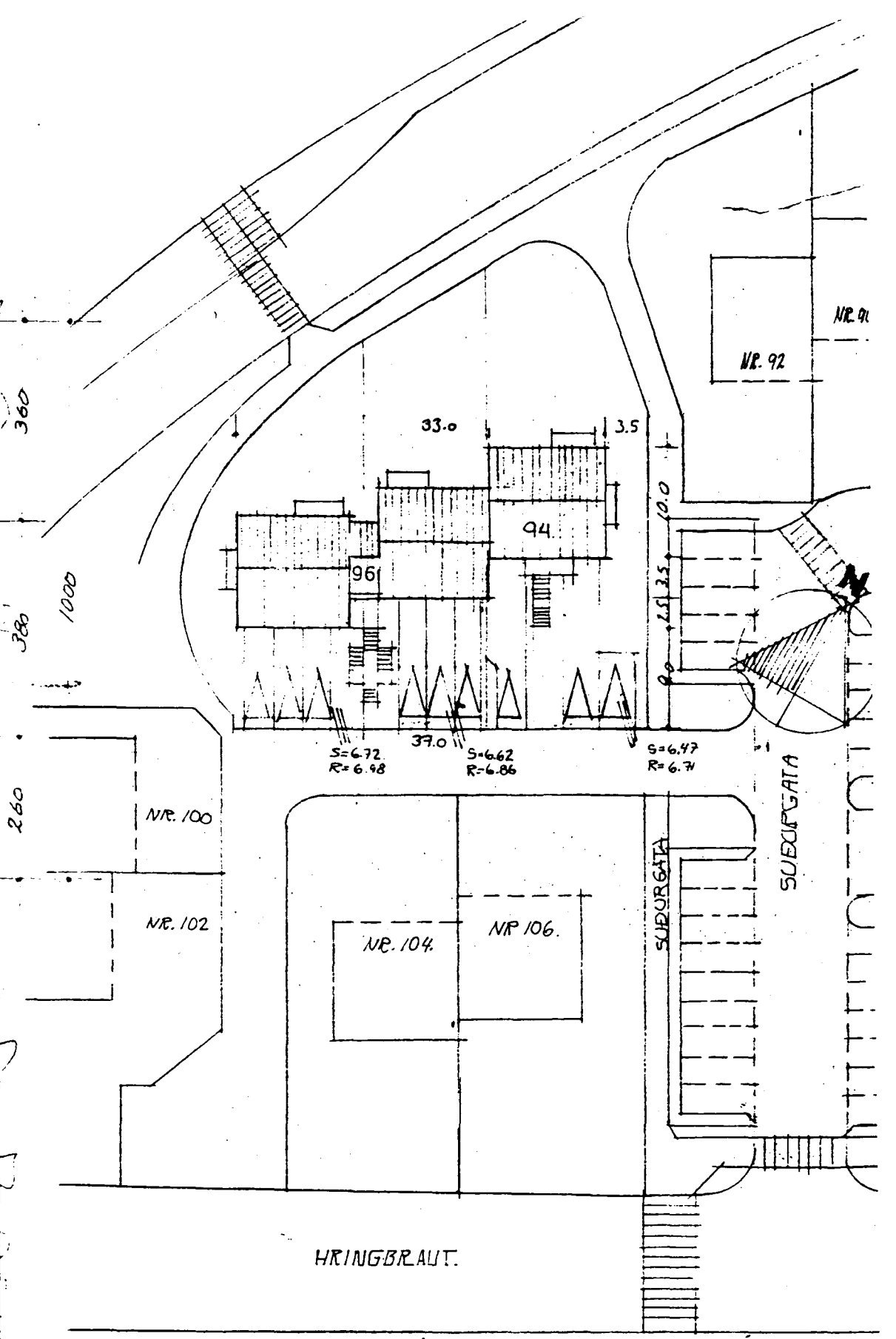

Afstöðumynd 1:500
07.10.1999 Kristín Jónsdóttir

O.K. Arkitektar	s.554-0340
Súðurgata 94, 1.hæð, sólstofa	Nýbýlavegi 22
grunnmynd og afstöðumynd	kt.080751-4199
dags. 07.09.1999	hannað Kristín Jónsdóttir
	mk. 1:100 og 1:500
	nr. 1