



SKÝRINGAR

FRAGANGUR A LÖÐAMORKUM VERÐI GERÐUR I SAMRÁÐI VIÐ LÖÐARHAFA AÐLIGGJANDI LÖÐA STÆRÐ OG STAÐSETNING LÖÐA, BYGGINGARREITA OG BILASTÆÐA ERU SYND A MÆLIBLÖÐUM

Zh= HUS A TVEIMUR HÆÐUM
 G= REIKNUD HÆÐ A GOTU, GANGSTETT, -STIG EÐA LÖÐAMORKUM
 L= LANDHÆÐ VIÐ LÖÐAMORK (LEIÐBEINANDI)
 H= HÆÐ A AÐKOMUGOLFI - SJA SKILMALA
 F= TENGIHÆÐ A REGNVATNSFRARÆSI
 Fs= TENGIHÆÐ A SKOLPFRARÆSI

BAKRASARVATN HI FAVEITU SKAL VEITA I REGNVATNSFRARÆSI NEYSLUVATNSHEIMÆÐAR ERU Ø90 mm PE100, NEMA ANNAD SE SYNT A TEIKNINGU TENGIHÆÐ NEYSLUVATNSHEIMÆÐAR ER AÐ OLLU JOFNU 1,2 m UNDIR YFIRBORDI LANDS

- NEYSLUVATNSHEIMÆÐ (MED LOKA)
- REGNVATNSFRARÆSI
- SKOLPFRARÆSI

E,F,R HUSAGERÐ, SJA SKILMALA

13 NUMER LÖÐAR

25,215,1 NUMER AÐLIGGJANDI LÖÐABLAÐA

SJA JAFNFRAMT SKIPULAGSUPPRATT OG SKILMALA

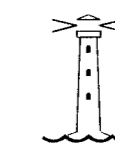
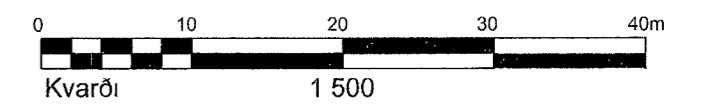

HAFNARFJARÐARBÆR
SKIPULAGS- OG BYGGINGASVIÐ

SUBURHELLA 4, 5 OG 6		
HÆÐABLAÐ		26,103,2
Teikn nr	422,083	
SELHRAUN SUÐUR		
Mælt	VSB	Samþykkt <i>AS</i>
Hannað	ASK	Dags 15 07 2019
Teiknað	EJ	M kv 1 500
Breytt júlí 2019 Hæðablaði frá VSB dags 02 05 06 uppfært		
hja skipulags og byggingarsviði Hafnarfjarðar		
		Bláðst A2

BREYTINGAR

Breyting A 17 07 19/EJ Deiliskipulag Selhraun-suður endurskoðað, samþ skipulags- og byggingarraði 23 10 2018, oðlaðst gildi 21 11 2018 Bláðstærð mæli- og hæðablaði breytt úr A3 í A2, Hæðablaði 26 103 2 og 26 103 3 sameinuð a blaði 26 103 2