

### SKÝRINGAR

FRAGANGUR A LODAMORKUM VERÐI GERÐUR I SAMRADI VID LODARHAF AÐLIGGJANDI LODA ST/ERÐ OG STABSETNING LODA, BYGGINGARREITA OG BILASTÆÐA ERU SYND A MÆLIBLÖÐUM

2h= HUS A TVEIMUR HÆÐUM  
 G= REIKNUÐ HÆÐ A GOTU, GANGSTETT, -STIG EÐA LODAMORKUM  
 L= LANDHÆÐ VID LODAMORK (LEIÐBEINANDI)  
 H= HÆÐ A AÐKOMUGOLFI - SJA SKILMALA  
 Fr= TENGIHÆÐ A REGNVATNSFRARÆSI  
 Fs= TENGIHÆÐ A SKOLPFRARÆSI

BAKRASARVATN HITAVEITU SKAL VEITA I REGNVATNSFRARÆSI NEYSLUVATNSHEIMÆÐAR ERU Ø90 mm PE100, NEMA ANNAD SE SYNT A TEIKNINGU TENGIHÆÐ NEYSLUVATNSHEIMÆÐAR ER AÐ OLLU JOFNU 1,2 m UNDIR YFIRBORÐI LANDS

- NEYSLUVATNSHEIMÆÐ (MEÐ LOKA)
- REGNVATNSFRARÆSI
- SKOLPFRARÆSI

E,F,R HUSAGERÐ, SJA SKILMALA

13 NUMER LODAR

25,215,1 NUMER AÐLIGGJANDI LODABLADA

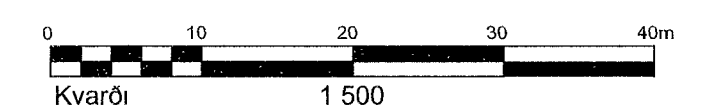

### BREYTINGAR

A 17 07 19/EJ Deiliskipulag Selhraun-suður endurskoðað, sámp skipulags- og byggingarráði 23 10 2018, óláðist gildi 21 11 2018  
 B Breytt deiliskipulag Suðurhella 8 sámp i skipulags- og byggingarfulltrúa 9 1 2019 óláðist gildi 28 1 2019, ný loð fyrir spennistöð Suðurhella 8h, sem tekin er af loðinni nr 8, breytt loðarstærð  
 C Hæðablað 26 103 4 26 103,5 og 26 104,3 A3 blað sameinuð a eitt A2 blað staðgreini numer 26 103 3, 02 09 2020/EJ  
 D Breytt deiliskipulag Suðurhella 9, sámp i skipulags- og byggingarfulltrúa 23 2 2023 óláðist gildi 18 4 2023, Byggingarreit snúð og færður Tveimur inn/ut keyrslum bætt við frá gotu



HAFNARFJARÐARBÆR SKIPULAGS- OG BYGGINGASVIÐ		
SUÐURHELLA 7, 8, 8h 9, 10 OG 11a		
HÆÐABLAÐ		26,103,3
Teikn nr	422,084	
SELHRAUN SUÐUR		
Mælt	VSB	Sampykkt <i>JS</i>
Hannað	ASK	Dags 26,09 2017
Teiknað	EJ/JAS	M kv 1 500
Breytt júlí 2019 Hæðablað frá VSB dags 02 05 06 uppfært		
hjá skipulags og byggingarsviði Hafnarfjarðar, blaðstærð		
breytt ur A3 i A2		