

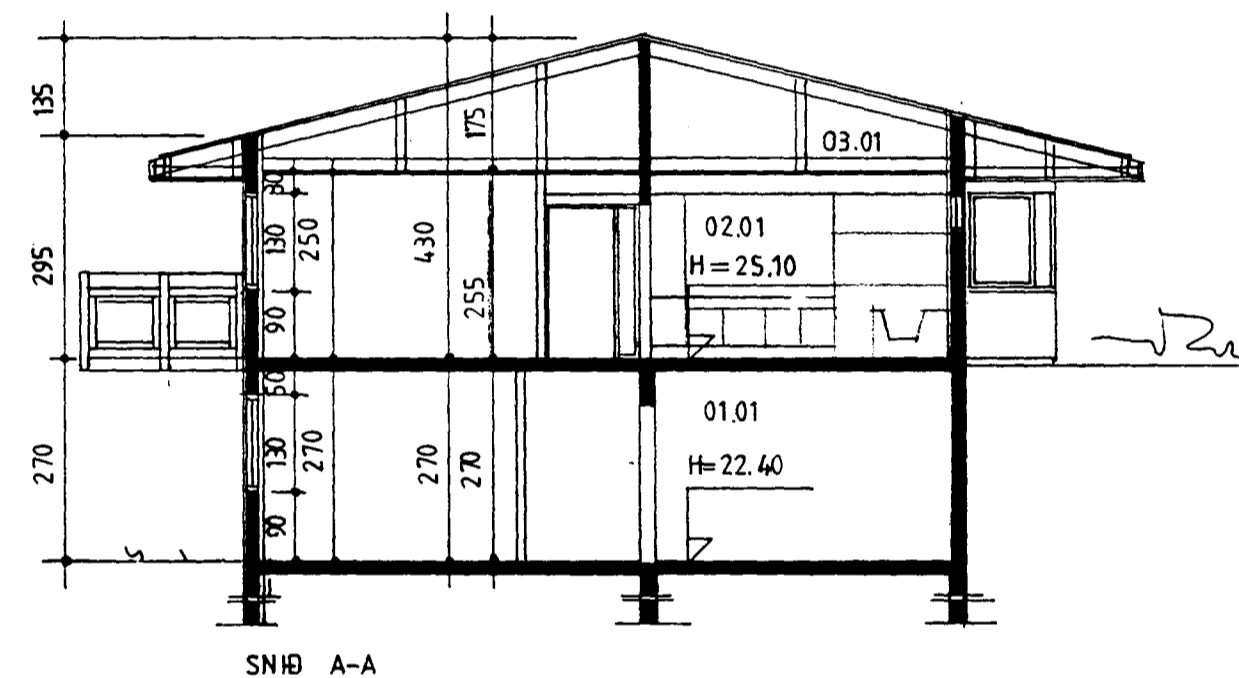

Samþykkt þann

21 MAI 1999

Byggingafulltrúinn í Hafnarfirði
Erlendur Hjálmarsson

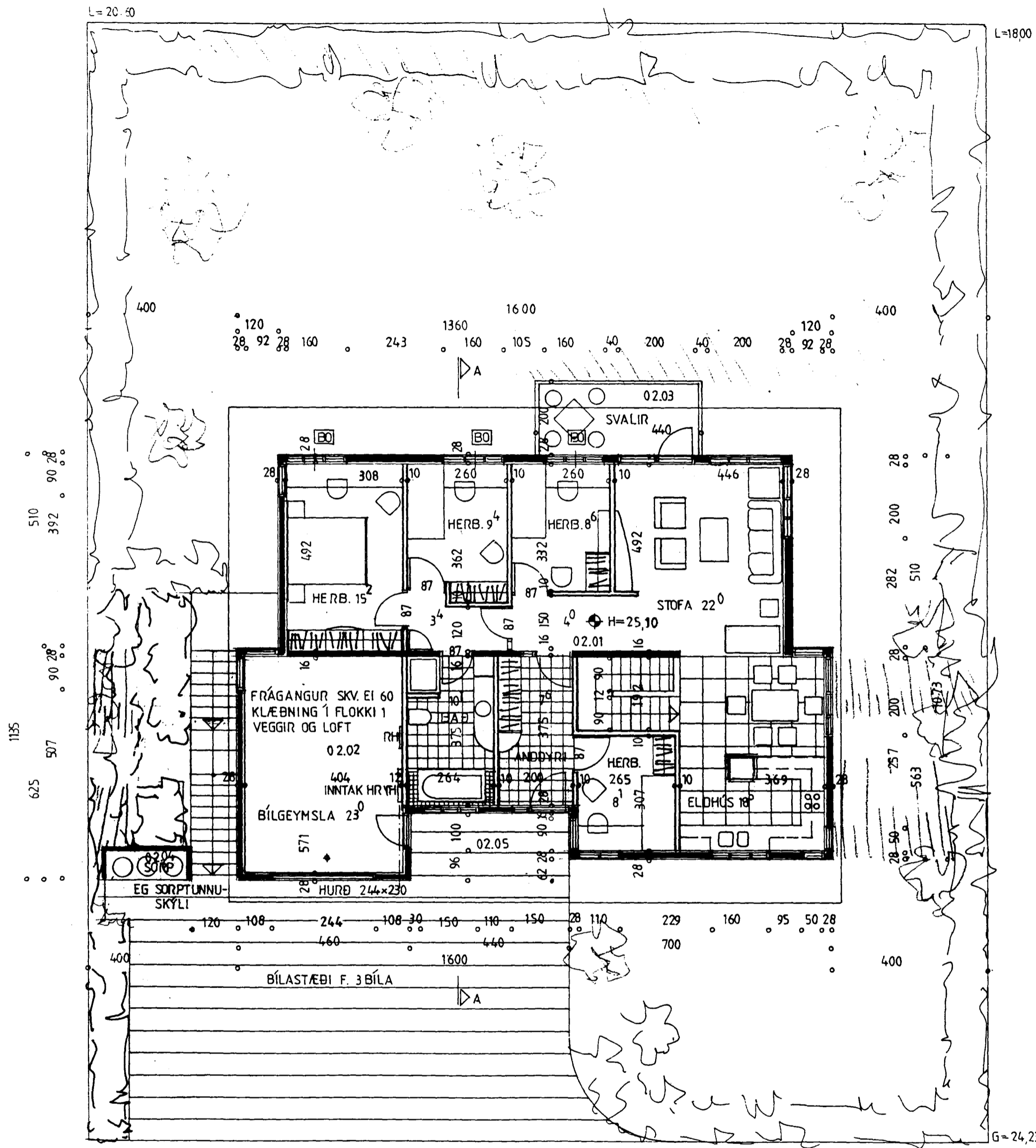

LÝSING: HÚSID ER STEINSTEYPT OG EINANGRÆÐ MEÐ 100MM PLASTEINANGRUN OG MÚRHÚÐAÐ. GLUGGAR ERU MEÐ TVÖFÖLDU K-GLERI. ÞAK ER TIMBURÞAK MEÐ BÁRUSTÁLI. EINANGRUN ÞAKS ER 200MM STEINULL MEÐ VINDPAPPA, RAKAVÖRN ER ÞOLPLAST.
VEGGIR OG LOFT ÍBÚÐA, KLÆNING Í FLOKKI 2.
VEGGIR OG LOFT BÍLGEYMSLU, KLÆNING Í FLOKKI 1.
HÚSID VERÐUR ÞOKAPÚSSAÐ AÐ UTAN OG MÁLAÐ.

SUÐURHOLT 11 HAFNARFIRÐI.

GRUNNMYND EFRI HÆÐ OG SNÍÐMYND.

MARS. 1999. MKV. 1:100.

BR. 4.5.1999 JP/SS 19.5.99 JR/SS
Jóhannes Pétursson 010448-3959 S-567-5107

Sigurður Sigurðsson 021146-2349 S-566-6613

- U-GILDI
- ÞAK ———— 0.2
- ÚTVEGGIR ———— 0.4
- GLUGGAR ———— 2.0 (KARMAR, GLER VEGIÐ MEDALTAL K-GLERI)
- HURÐIR ———— 3.0
- GÓLF Á FYLINGU — 0.3