

KÓTAR Á LANDI
Í LÍNU MILLI HÚSANNA.

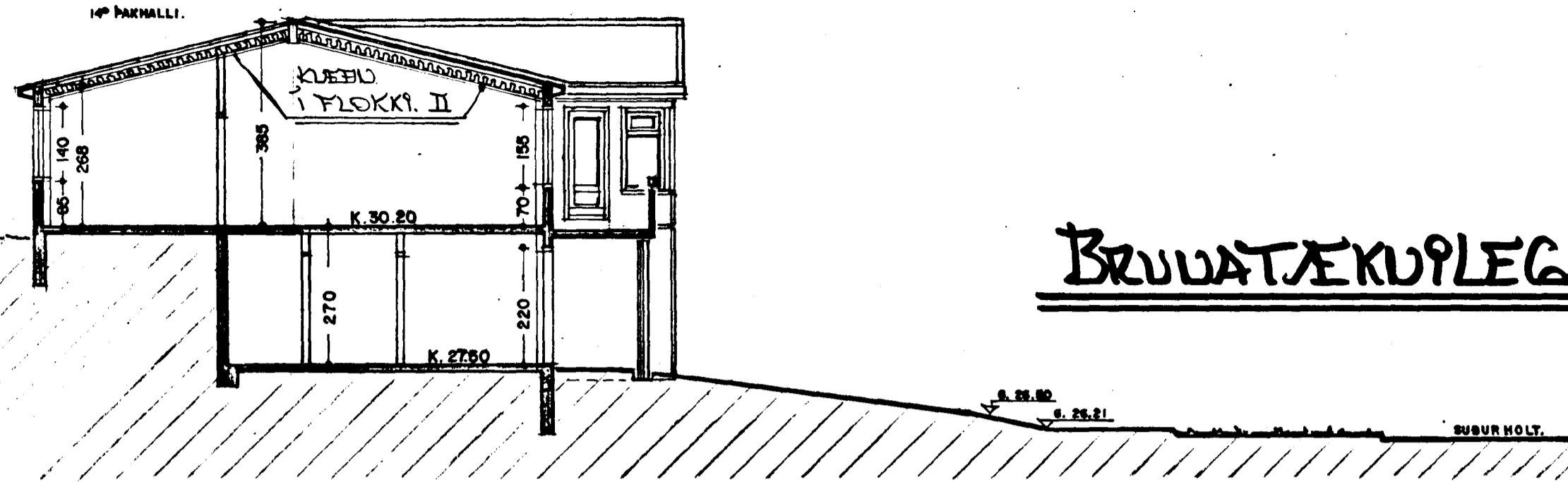

SNEIÐING 1:100

BRUVAÆKUPLEGAR SKÝTZIUGAR.



Þ. KS. = ÞYKSKYLDJAFY.

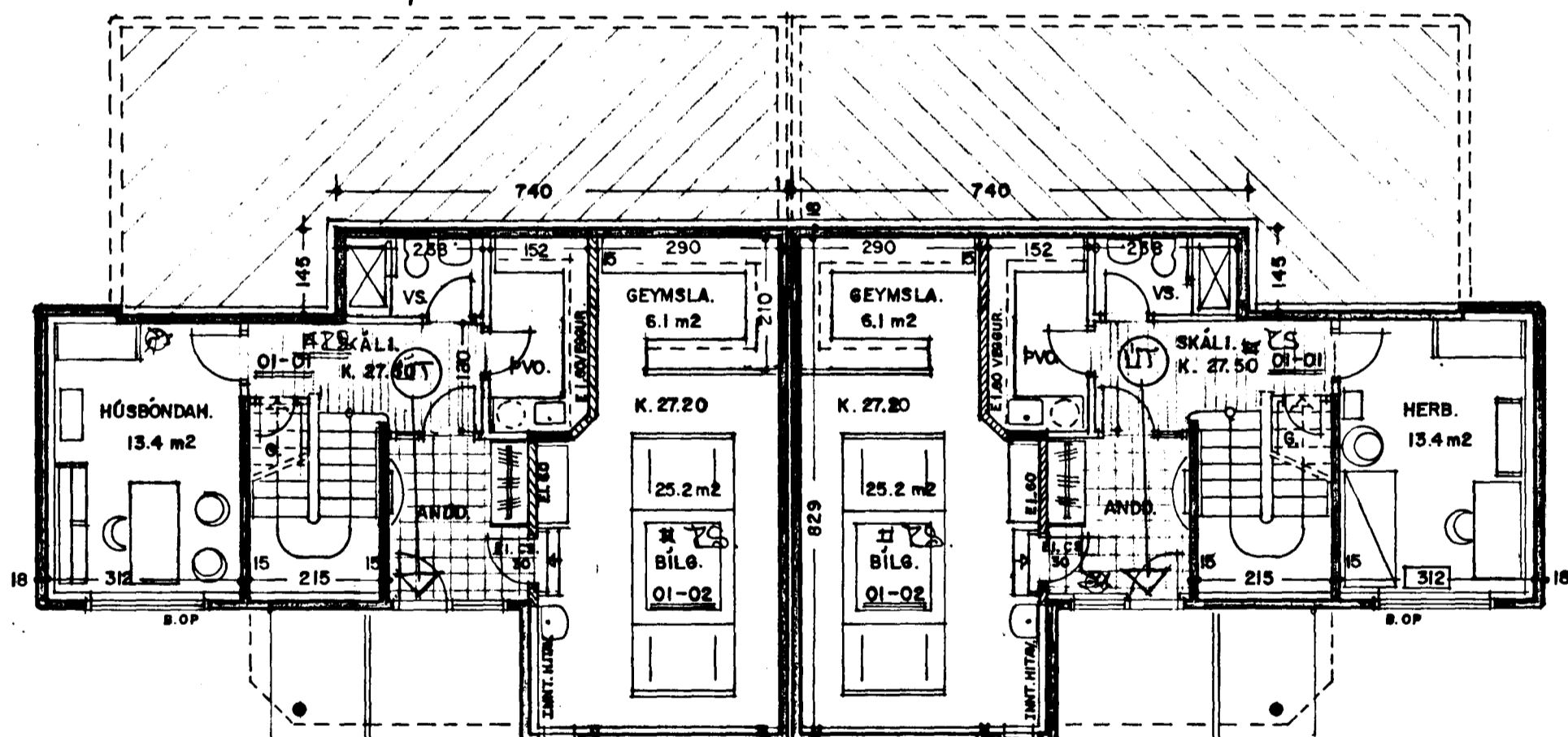

SKÝRINGAR:

HÚSIÐ ER BYGGT UPP SEM HEFÐBUNDIÐ STEINHÚS
STEIPT Á STAÐNUM.
ÞAK ER LÉTTBYGGT TIMBURÞAK. EINANGRÆÐ MEÐ STEINULL.

ÖLL ÖLUGGALAUS RÝMI SKAL LOFTRÆSTA MEÐ VÉLRÆNNI LOFTRÆSTINGU.

BYGGJA SKAL HÚSIÐ Í SAMRÆMI VIÐ NÚGILDANDI REGLUGERÐIR.

HÚS NR. 18 STÆRÐIR.

2. HÆÐ.	124.0 m ²	404.7 m ³
1. HÆÐ.	47.9 m ²	129.3 m ³
BÍLGEYMSLA.	32.8 m ²	98.3 m ³
SAMTALS.	204.7 m²	657.1 m³

HÚS NR. 20 STÆRÐIR.

2. HÆÐ.	124.0 m ²	404.7 m ³
1. HÆÐ.	47.9 m ²	129.3 m ³
BÍLGEYMSLA.	32.8 m ²	98.3 m ³
SAMTALS.	204.7 m²	657.1 m³

GRUNNMYND. I. HÆÐ. 1:100

SUÐURHOLT 18-20 HAFNARFIRÐI.

VERK NR. 153
TEIKN. NR. 02

DAGS. 22.-8.-1995 MÁL. 1:100
BREYTT. 15.-9.-1995 12.-1.-1999

JON GUÐMUNDSSON ARKITEKT

VINNUSTOFA: SKÚLAGÖTU 6 REYKJAVÍK. SÍMI. 552-5055

NT. 3106/1
1999