Samþykkt þann
27 JAN. 1999
Byggingafulltrúinn í Hafnarfirði
F.h. Kristjan Þórarinsson

BLAÐ. 2

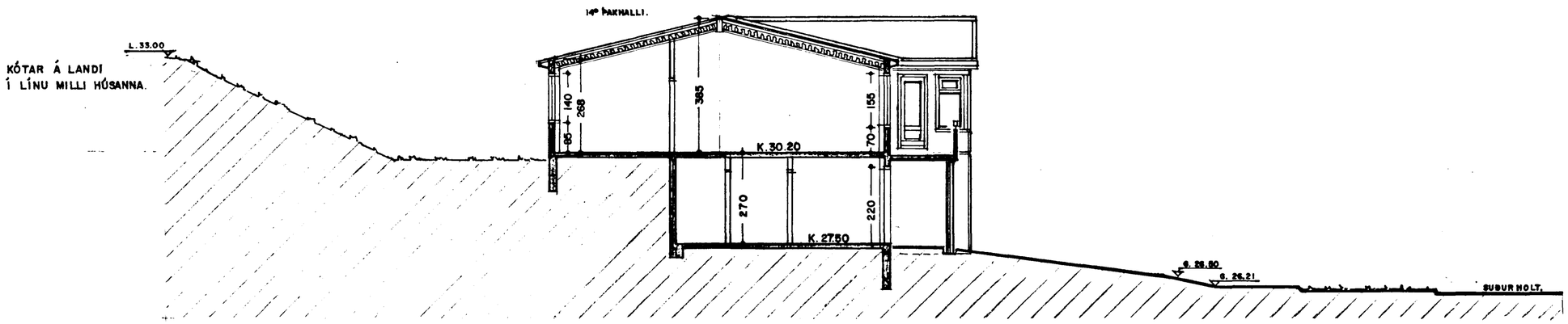

SNEIÐING 1:100

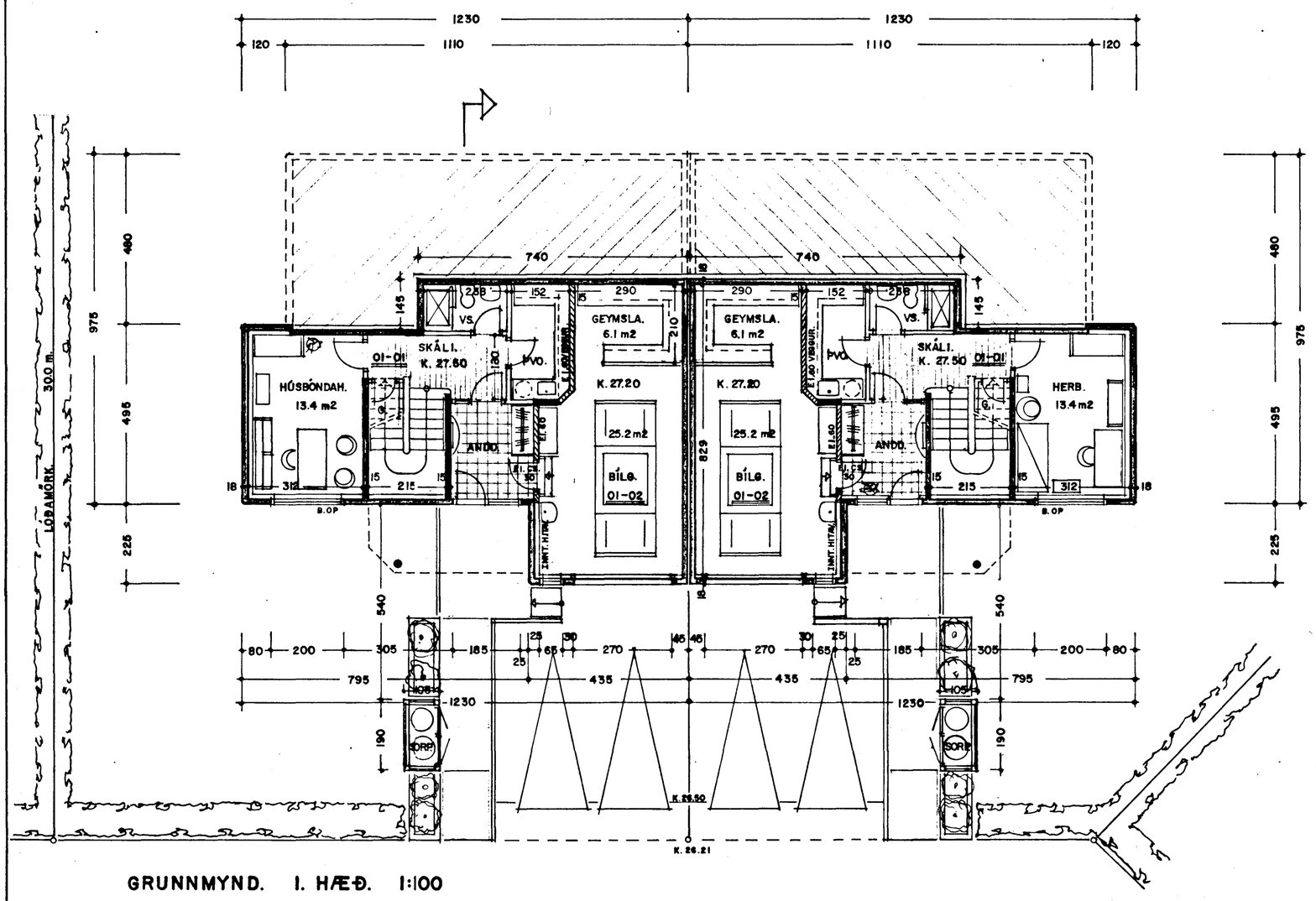

GRUNNMYND. I. HÆÐ. 1:100

SKÝRINGAR.:

HÚSIÐ ER BYGGT UPP SEM HEFÐBUNDIÐ STEINHÚS STEIPT Á STAÐNUM.
ÞAK ER LÉTTBYGGT TIMBURÞAK. EINANGRAÐ MEÐ STEINULL.

ÖLL GLUGGALAUS RÝMI SKAL LOFTRÆSTA MEÐ VÉLRÆNNI LOFTRÆSTINGU.

BYGGJA SKAL HÚSIÐ Í SAMRÆMI VIÐ NÚGILDANDI REGLUGERÐIR.

HÚS NR. 18 STÆRÐIR.

2. HÆÐ.	124.0 m²	404.7 m³
1. HÆÐ.	47.9 m²	129.3 m³
BÍLGEYMSLA.	32.8 m²	98.3 m³
SAMTALS.	204.7 m²	657.1 m³

HÚS NR. 20 STÆRÐIR.

2. HÆÐ.	124.0 m²	404.7 m³
1. HÆÐ.	47.9 m²	129.3 m³
BÍLGEYMSLA.	32.8 m²	98.3 m³
SAMTALS.	204.7 m²	657.1 m³

SUÐURHOLT 18-20 HAFNARFIRÐI.

VERK. NR. 153 | DAGS. 22.-8.-1995 MÁL. 1:100
TEIKN. NR. 02 | BREYTT. 15.-9.-1995 12.-1.-1999

JON GUÐMUNDSSON ARKITEKT KT. 310651-3259
VINNUSTOFA.: SKÚLAGÖTU 6 REYKJAVÍK SÍMI. 552-5055