

Úr Gildi

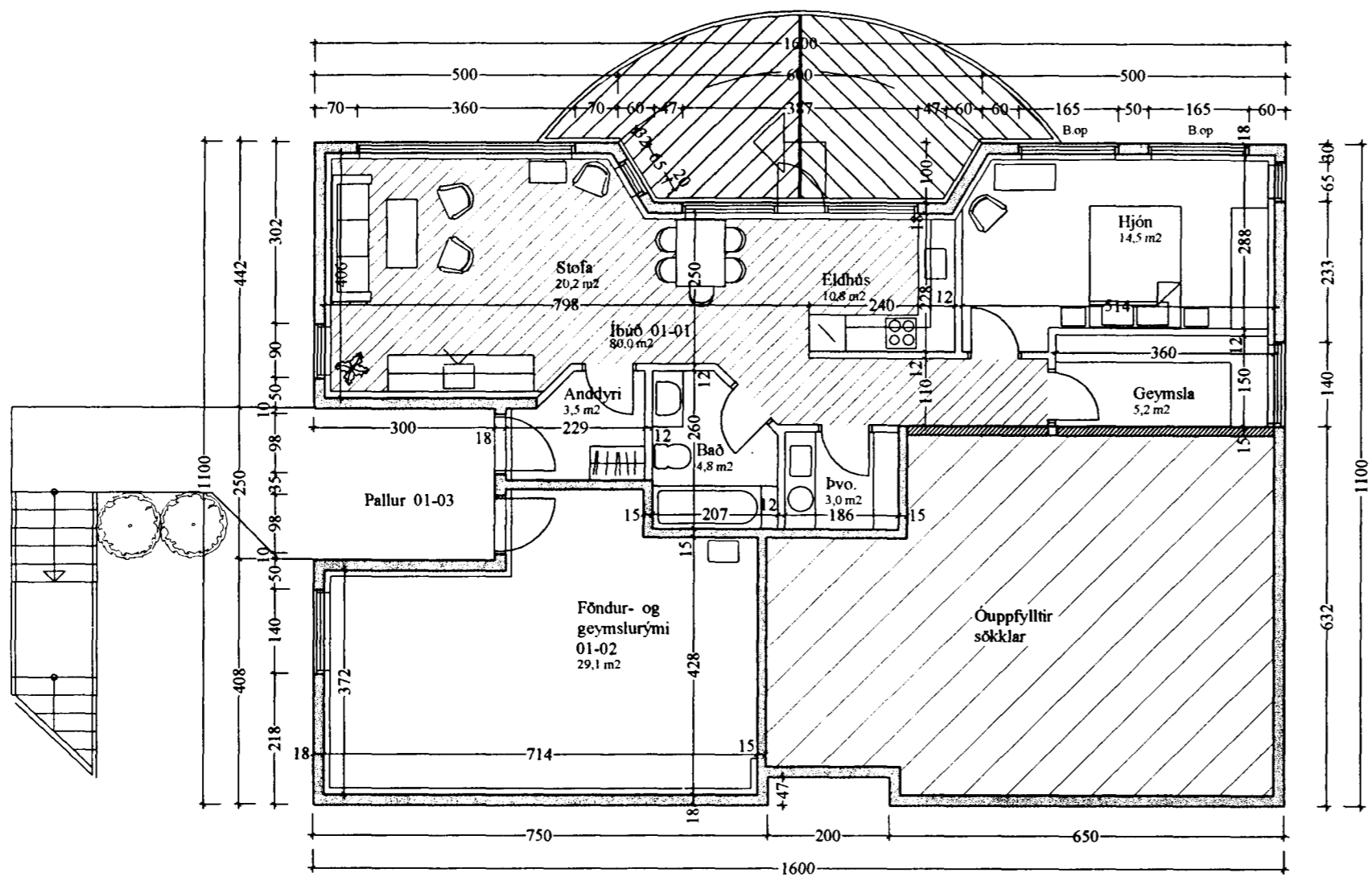

GRUNNMYND KJALLARI M 1 : 100

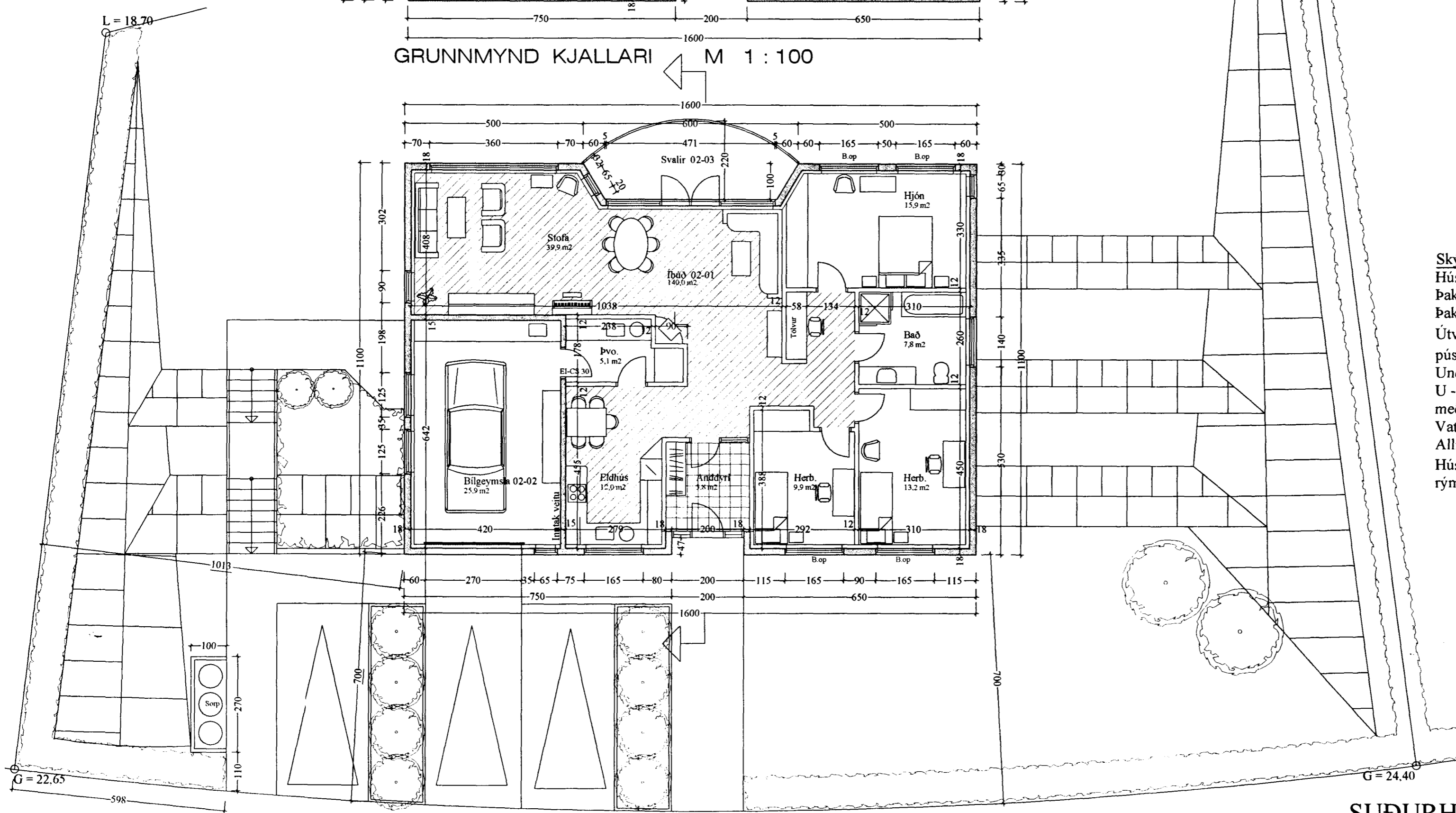

GRUNNMYND 1. HÆÐ M 1 : 100

**Skýringar:**  
 Húsið er byggt upp sem hefðbundið steinhús, steypt á staðnum.  
 Þakið er hefðbundið léttbyggt þak, klætt með aluzinki. Sperrur 225 mm.  
 Þak skal einangrað með 200 mm steinull.  
 Útveggir verða einangraðir að innan með 100 mm frauðplasti og þússaðir. Útveggir hússins verða hraunhúðaðir.  
 Undir gólfplötu skal einangra með 75 mm frauðplasti.  
 U - gildi þaks skal vera 0,2, útveggja 0,4 og gólfplötu 0,3. Vegið meðaltal glugga 0,2 og hurða 0,3.  
 Vatns- og hitalagnir hússins verða lagðar á hefðbundinn hátt.  
 Allir gluggar hússins skulu vera með k gler.  
 Húsið skal byggt í samræmi við gildandi reglugerðir. Öll gluggalaus rými skal loftræsta.

01.08.2000 breytt glugga í kjallara *Jón*

SUÐURHOLT 1, HAFNARFIRÐI GRUNNM.

VERK. NR. 216 DAGS. 07.09.1999 MÁL. 1:100  
 TEKN. NR. 02 BREYTT. 01.08.2000

JÓN GUÐMUNDSSON ARKITEKT *Jón Guðmundsson* 310851 3250  
 VINNUSTOFA. SKÚLAGÖTU 63 REYKJAVÍK. SÍMI 552 5055