

Grunnmynd neðrihæðar 1:50  
Hús nr 22

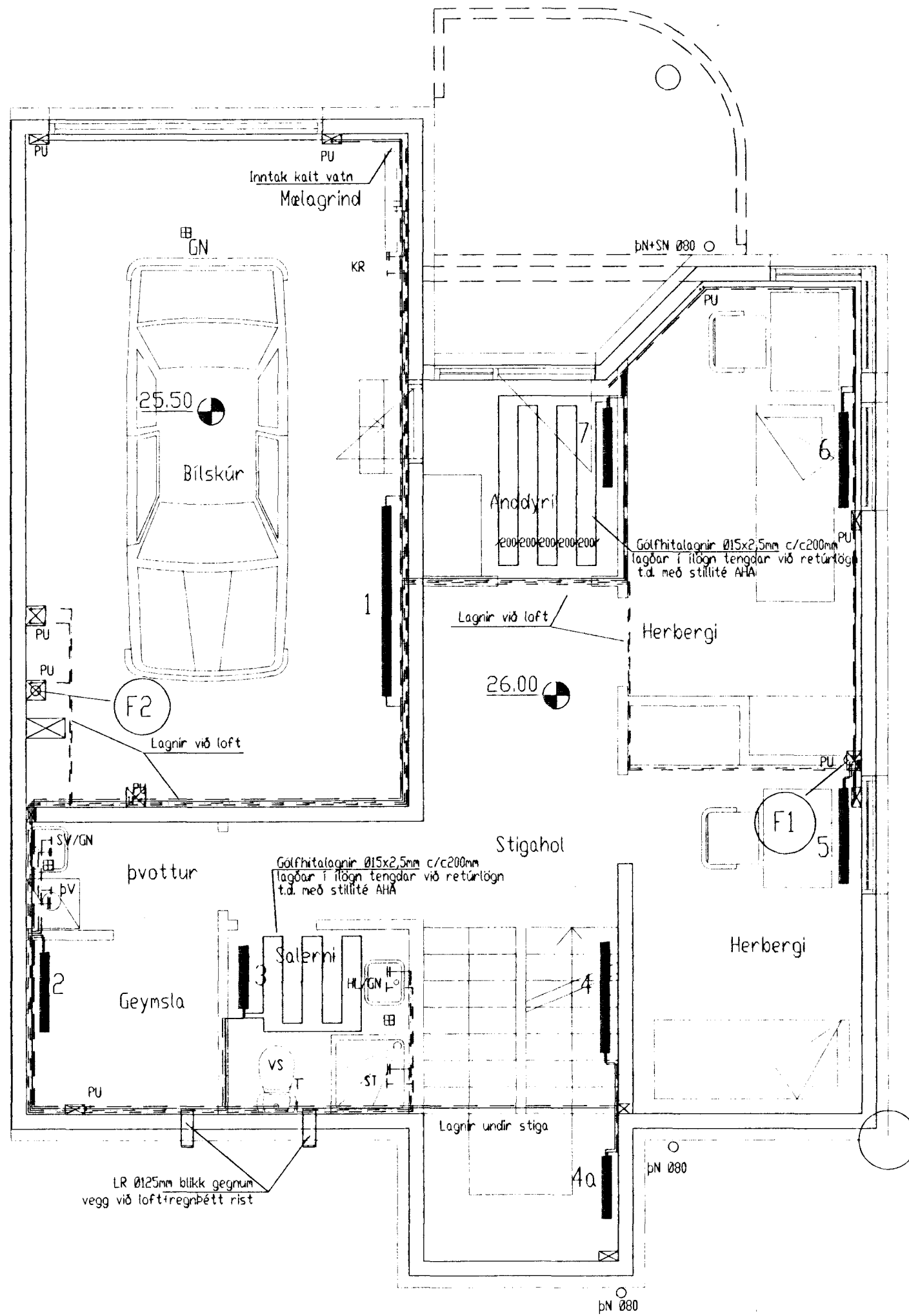

Grunnmynd neðrihæðar 1:50  
Hús nr 24

Skýringar við lagnakerfi húss nr. 22:  
 Hitalagnir:  
 Hitaleiðstur úr ryðfríu stáli skulu vera svartar plasthúðaðar stálpípur af gerðinni Mannesmann. Fittings skal vera af sömu gerð.  
 Vatnslagnir:  
 Vatnslagnir úr ryðfríu stáli skulu vera af gerðinni Mannesmann. Fittings skal vera allur vera ryðfrí pressufittings og samsvarandi pípum að gerð. Þar sem ryðfríar pípur tengjast öðrum pípum úr öðrum málum, skal setja koparlöka á milli.  
 Gólfhitilagnir:  
 Gólfhitilagnir skulu vera af gerðinni Wirsbo Pex Ø20 (eða Ø15) x2,5mm með súrefnisfríri kápu. Tengja skal gólfhitilagnir við rétúr ofna með stillitæ AHA eða samsvarandi.  
 Gólfhitilagnir skulu vera íslög og vera án tenginga (heilar lagnir). Tengingu pexróra við mannesmann má ekki ísteypa.  
 Á ofna komi hitastyrkir lokar af vörðurkennðri gerð og stillitæ.  
 Á malaGrind komi þrýstijafnari AVPA Ø15mm, einstreymslökki, öryggislökki 6 kg/cm<sup>2</sup> hita og þrýstimefl og slaufulökki Ø15mm.  
 Einangra má lagnir sem eru í lagnaGrind (allt fyrir innan einangrun) með þunni áðreginni einangrun t.d. missilflex með polyetelýn eða vefja með 2,5cm steinull (léttull), en kaldvatnslögn skal alltaf vefja. Geta skal þess að öll tengistykki og rör séu hulin með einangrun.  
 Ef lagnir eru utanólggjandi þá má sleppa einangrun á lögnum en kalt vatn skal alltaf vefja.  
 Frárennisstamma og útlöftun þeirra skal einangra með 5cm steinull.  
 Loftrás skal ná 30cm upp fyrir þak.  
 Taka skal nýtt loft undir þröskulda (rífa við þröskulda).  
 Rör upp úr þaki skulu einangruð með 5cm steinull, og þau meiga ekki liggja saman.  
 Allar loftrásir skulu vera úr 0,7mm plötulámi og skal einangrun þeirra vera óbrennanleg.  
 Nota skal KK125 ventla í loftrásir.

Ofnalisti Vor-yl ofnar, hús nr. 22

Nr.	Staðsetning	Hæð cm	Lengd cm	Afköst Wött	Gerð	Afköst gólfhitil Wött
1.	Bilskúr	60	194	2428	DK	
2.	Þvottur/g	50	81	702	C	
3.	Bad	60	64	427	EK	
4.	Stigahol	60	113	1416	DK	
5.	Herbergi	60	97	980	C	
6.	Herbergi	60	97	980	C	
7.	Anddyri	60	81	648	D	
8.	Hjón	60	113	1416	DK	
9.	Herbergi	40	97	459	EK	534
10.	Elahús	40	97	459	EK	534
11.	Elahús	40	81	282	E	427
12.	Stofa	40	97	338	E	594
13.	Stofa	40	194	675	E	1040
14.	Bad		Handklæðaspírall	100		363

Heildar afköst kerfis 14802 Wött  
 ATH: skoða skal öll gluggamál á staðnum áður en ofnar eru pantaðir

*[Signature]*  
 Aritun aðathönnuðar skv. gr. 19.2 byggingarreglugerð (samræming séruppráttá)

Breytingar			Suðurholt 22 og 24	
Nr.	Dags.	Nafn		
1.	12.07.99	BA	Tækniþjónusta Bjarna Arnasonar ehf. Smíðjuvegi 11 s: 564 2260 fax: 564 4681 Netfang: bjarniar@simnet.is	<i>[Signature]</i> Mkv. 1:50
			Grunnmynd neðri hæðar ofan og neysluvatnslagnir	Nr. 2L Dags. 28.10.'98 kt.:290461-4489

Lögnum, lagnaleiðum og ofnum breytt fyrir hús nr. 22  
 Lögnum, lagnaleiðum breytt fyrir hús nr. 24

C:\Bjarni\Teikningar\Suðurholt 22-24\Suðurholt 22-24 lagnir.dwg Wed Jul 14 10:31:53 1999