

Grunnmynd efri hæð 1:50

ATH: Teikningin sýnir aðeins merkingar fyrir veggeiningar í hús nr. 22. Veggeiningar í hús nr. 24 eru spegilmyndir af einingum í hús nr. 22. Í veggeiningar að jarðvegi þ.e. einingar nr. 1.7, 1.8, 1.9, 1.10 og 1.11 kemur auka járnbanding í innribrún (vegna jarðþrýstings) K12c/c200mm lóðrétt.

Öll gluggamál eru stíf mál skv. byggingarnefndarteikningum. Ef gluggar eru settir í eftirá þá skal stækka op sem því nemur. Sjá einnig verkeikningar arkitekts

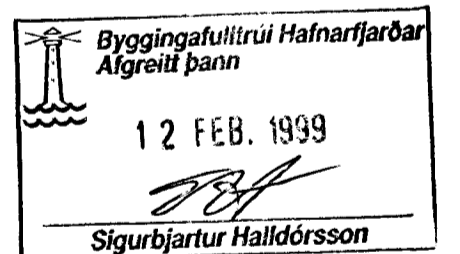
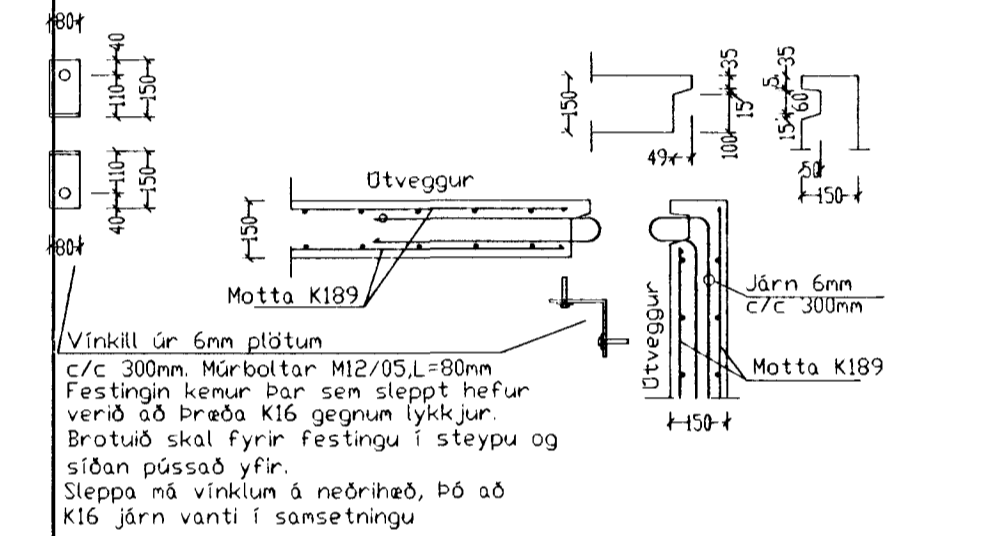
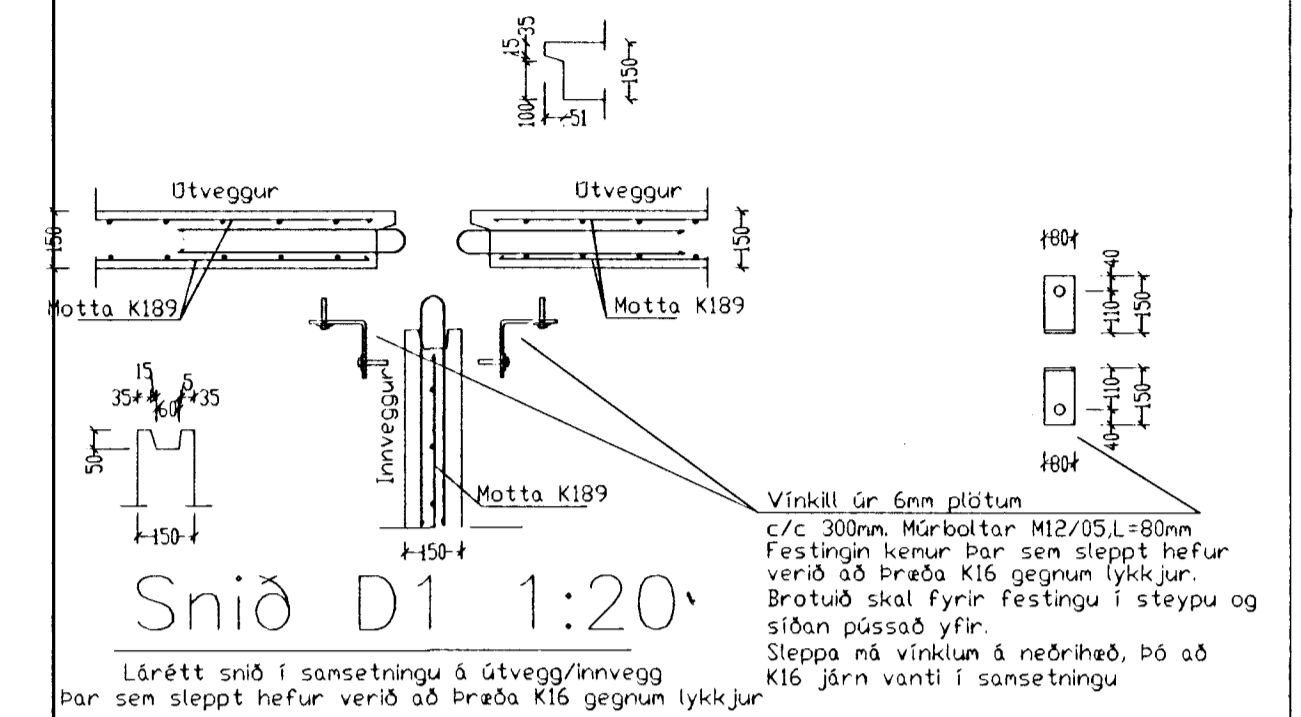

Skýringar  
Steypa S250 í veggeiningum en S300 í loftplötum.  
Stál KS50 en lykkjur og vinklar KS50S.  
Kringum öll op skal setja 2K12 sem nái a.m.k. 60cm útfyrir brún ops. Sama gildir fyrir veggenda.  
Útveggir eru 150mm bykkir og eru forsteyptar einingar einangraðar og þússaðir að utan eftir að þeir hafa verið reistir.  
Innveggir kringum bitskúr eru 150mm forsteyptar einingar en steypur innveggur við stiga er 120mm forsteypst eining.  
Steypa að útkofti skal uppfylla eftirfarandi:  
Sementsnagn a.m.k. 300kg í rúmmeter steypu  
V/S minni en 0.55. Loftinnihald a.m.k. 5%.

Gefinn möguleiki á annari útfærslu fyrir snið D1 og D2

Breytingar			Suðurholt 22 og 24 Hafnarfirði	
Nr.	Dags.	Nafn		
1.	1.12.98	BA	Tæknipjónusta Bjarna Árnasonar ehf.	<i>Bjarni Árnason</i>
			Smiðjuvegi 11 s: 564 2260 fax: 564 4681	Mkv. 1:50
			Grunnmynd efrihæðar	Nr. 6B
			Málsetning veggeininga	Dags. 08.12.'97
				kt.:290461-4489