

GRUNNMÝND 1. HÆÐ 1:50

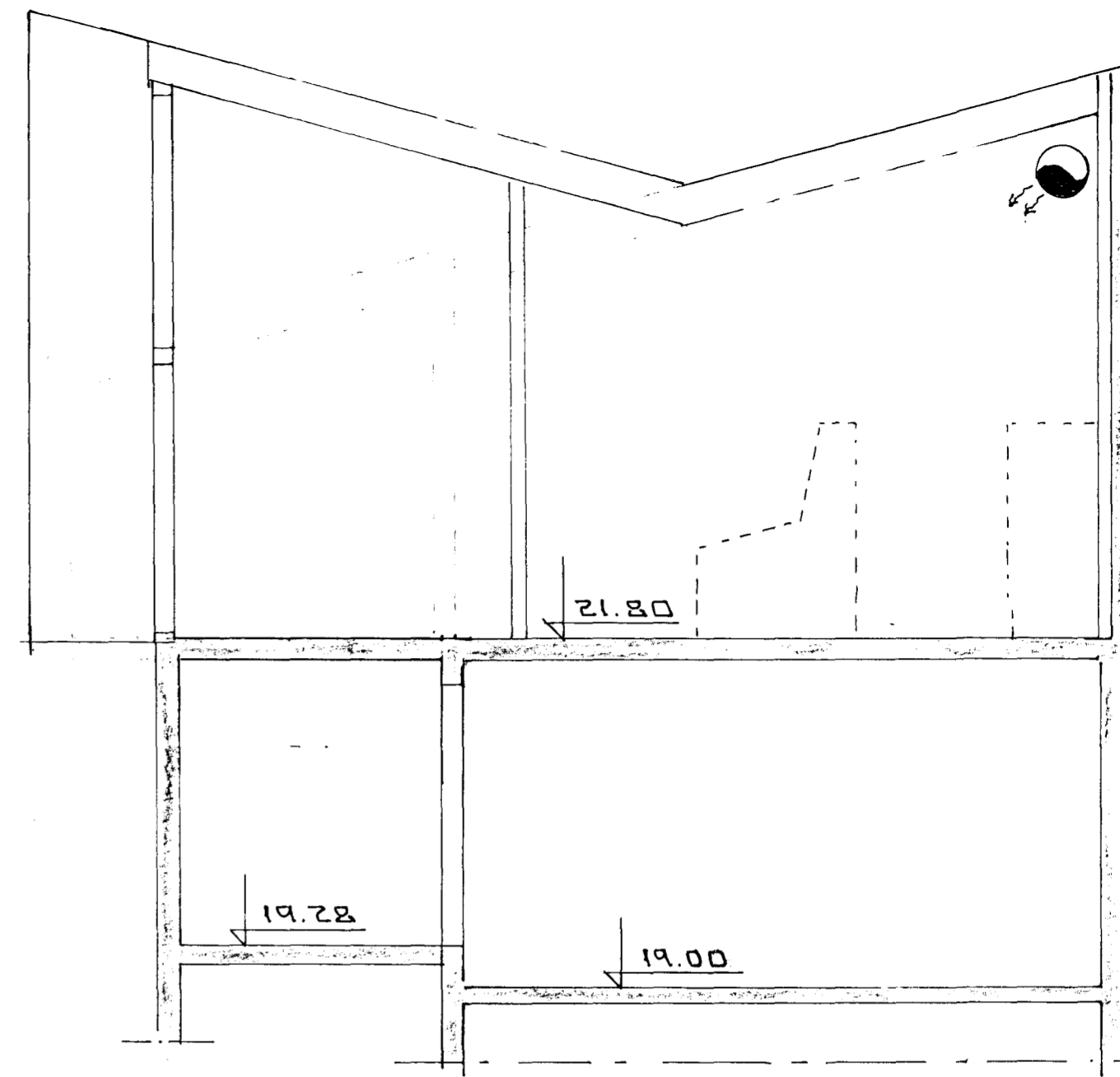
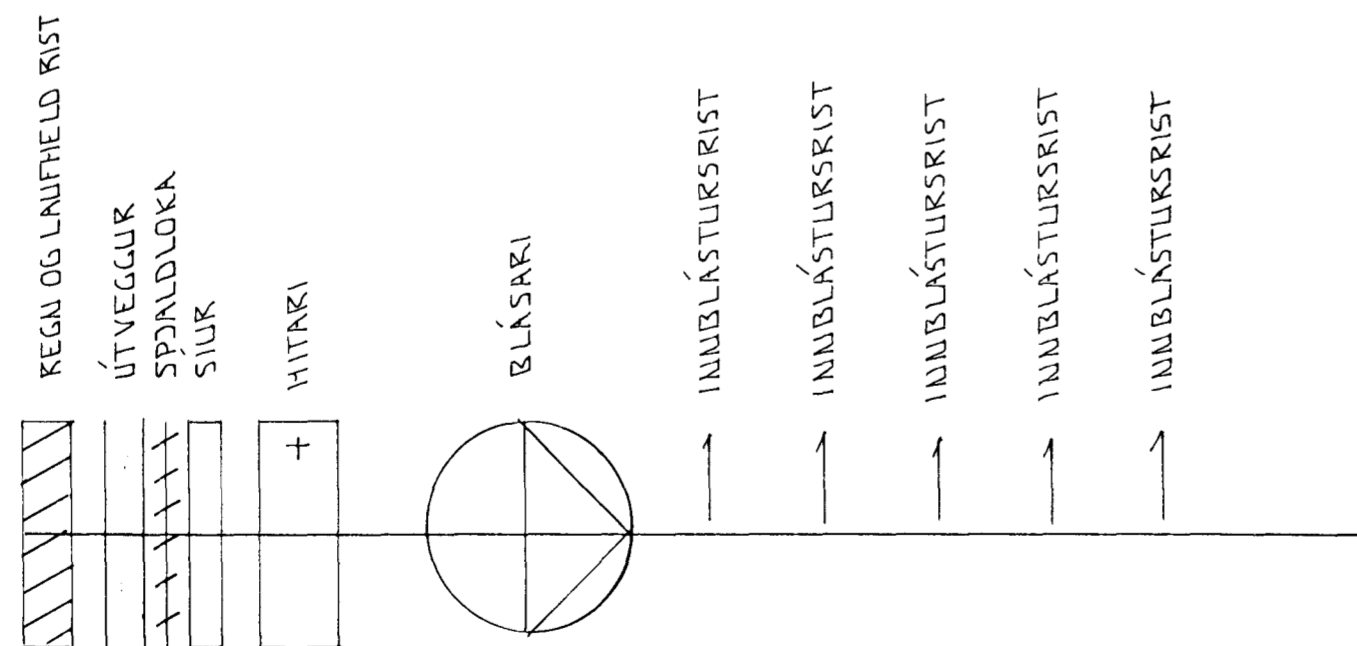

SNID A-A 1:50

LOFTRÆSTILAGNIR

- REGNHELD RIST
Í RISTINA SKAL SETJA FÍNRIÐIÐ NET TIL AÐ HINDRA INNKOMU UTANÐKOMANDI HLUTA. Í RISTINA SKAL EINNIG KOMA LEIÐIBLÓÐUM ÞANNIG AÐ HÚN SÉ REGNHELD
- SPJALDLOKA
SPJALDLOKAN SÉ ÞANNIG AÐ SÉ MOTOR LOFTRÆSTILAGNARINNAR STÓÐVAÐUR SKAL LOKAN LOKAST
- LOFTSIUR
LOFTSÍA ER EINUNGIS FYRIR RYK OG SKAL HÚN VERA FYRIR SÍVALNING OG ÞANNIG GERÐAR AÐ AUÐVELT SÉ AÐ SKIPTA UM HANA
- HITARI
AFKÓST HITAR ER MIÐAST VIÐ AÐ HITA ÚTILOFT ÚR -0° Í $+18^{\circ}$ C 200 M^3 / TÍMA
- BLÁSARI
BLÁSARI SÉ RÖRBLÁSARI OG SKAL HANN VERA MEÐ HRAÐABREYTI ÞANNIG AÐ VIÐ GRUNNSTILLINGU BLÁSI HANN 200 M^3 / TÍMA, EN MÖGULEIKA Á AUKNU LOFTMAGNI VIÐ HANDSTÝSINGU
- RISTAR
RISTAR INNI SKULU VERA MEÐ LEIÐIPLÓTUM OG BAKSTILLINGU OG SKULU ÞANNIG STILLTAR AÐ ALLAR GEFI JAFNT LOFTMAGN HÁMARKSLOFTMAGN VIÐ FULL AFKÓST SÉ 45 M^3
- STOKKAR
STOKKAR SÉU ÚR SÍVÖLU RÖRI MEÐ ÞVERMÁL 400 MM

ÖLL TÆKI BLÁSARI, HITARI, FILTER, RISTAR OG SPJALDLOKA SÉU GERÐAR FYRIR SÍVALT RÖR OG MEÐ ÞJÓNUSTULÜGUM ER FALLA Í SÍVALNINGINN

| BR: | DAGS. | EDLI BR. | SIGN. |
|-----|-------|----------|-------|
| | | | |

SUÐURHOLT 2A
HAFNARFIRÐI

LOFTRÆSTILAGNIR 1. HÆÐ

MKV 1:50
DAGS. SEPT '97
VERK NR. 9731
TEIKN NR. 2-04
HANNAD
TEIKNAD Gf
YFIRFARIÐ

Byggingaútlitni Hafnarfjarðar
Afgreitt þann
10 NOV 1997
Sigurðartur Halldórsson

TSP TÆKNIPJÓNUSTA
SIGURÐAR ÞORLEIFSSONAR ehf

STRANDGÖTU 11 - 220 HAFNARFJÖRÐUR - Sími 555 4255 - FAX 565 2875