

Samþykkt á fundi bygginga-  
nefndar þ. 9 / 1991  
BYGGINGAFULLTRÚINN  
Í HAFNARFIRDI

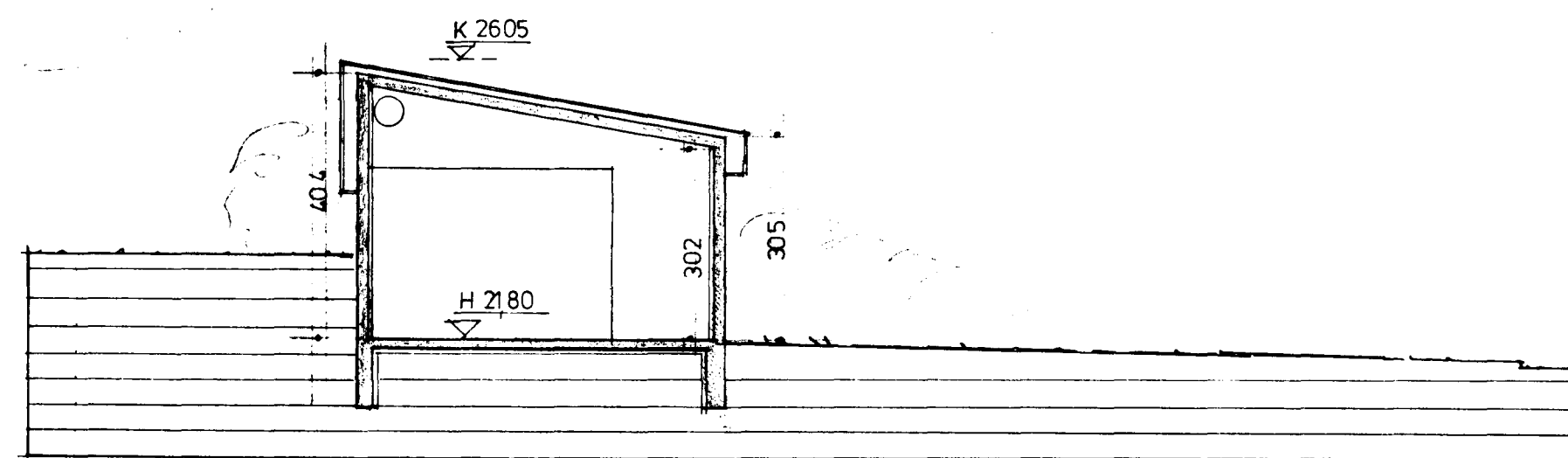

sneiðing b-b

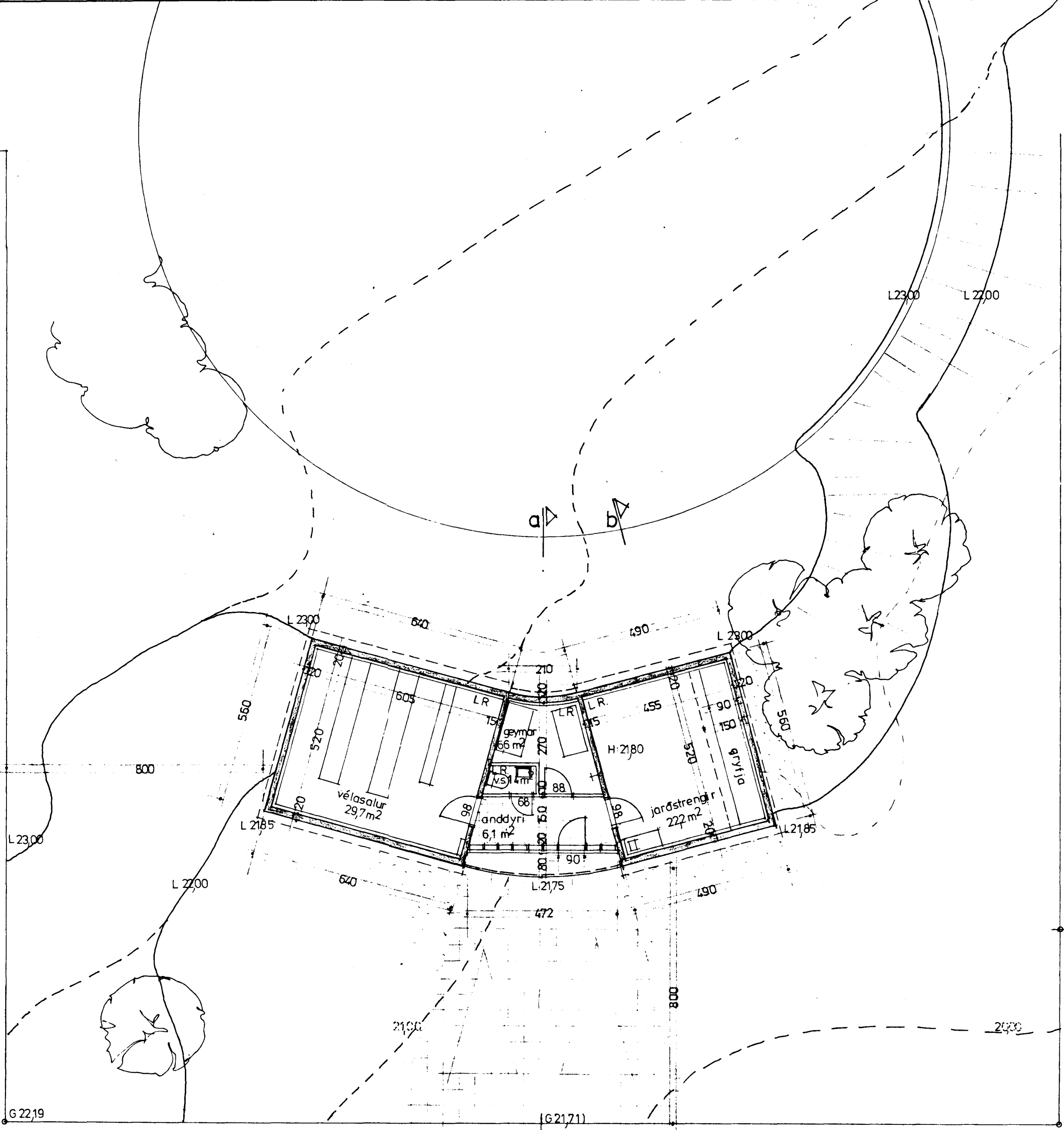
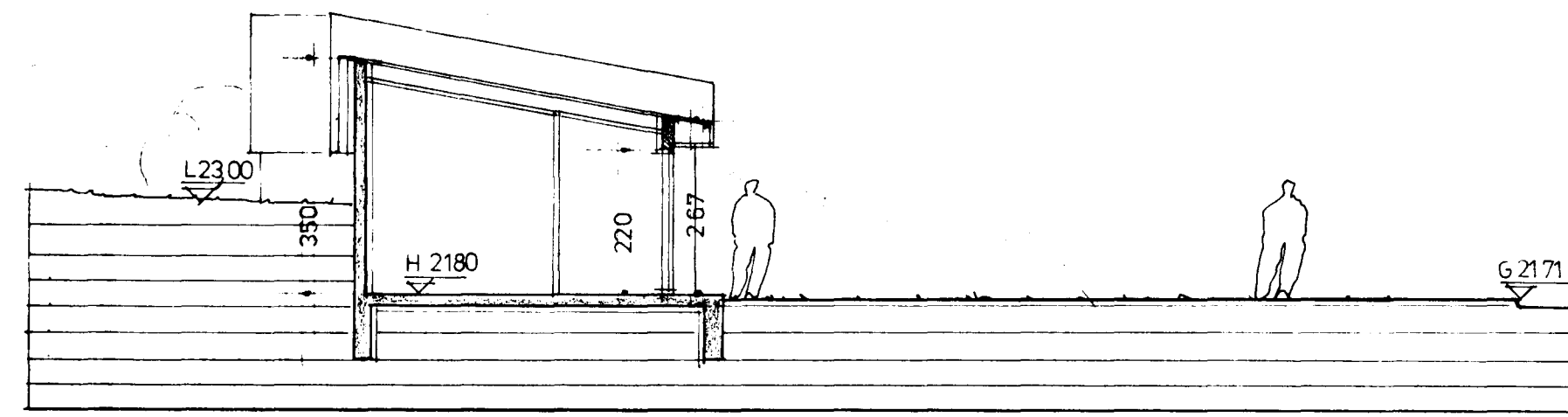

sneiðing a-a

efni og áferð:  
hús úr steinsteypu, pokapússad, litur ljós þak klætt þakstáli, litur: beinhvítur k-gildi skv. bygg. regl. og íst 66

heildarstærðir:  
flatarmál: 79,7 m<sup>2</sup>  
rúmmál: 274,8 m<sup>3</sup>

grunnmynd

**TEIKNISTOFAN H.F. ÁRMÚLA 6**

108 REYKJAVÍK  
SÍMI 38750

GISLI HALLDÓRSSON  
JÓSEF REYNIS  
LEIFUR GISLASON  
HALLDÓR GUDMUNDSSON

VERKEFNI  
póst- og símamálastofnunin  
tækjahús við sudurholt  
grunnmynd og  
sneiðingar

NR  
A.2

SAMB. MAL. DAGS. TEIKN.  
1:100 07. 12. 90 ivon