

KJP

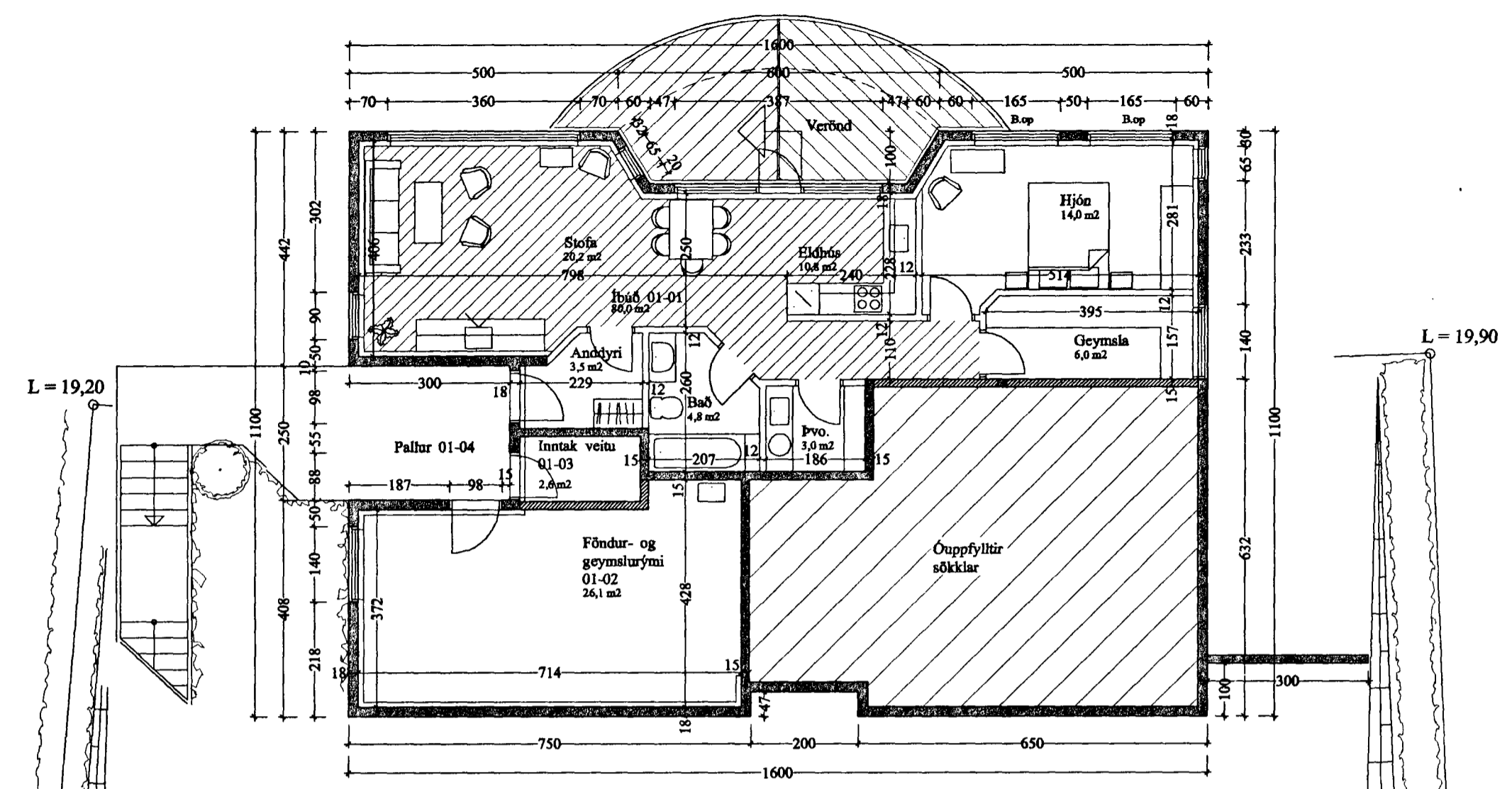

GRUNNMYND KJALLARI M 1 : 100

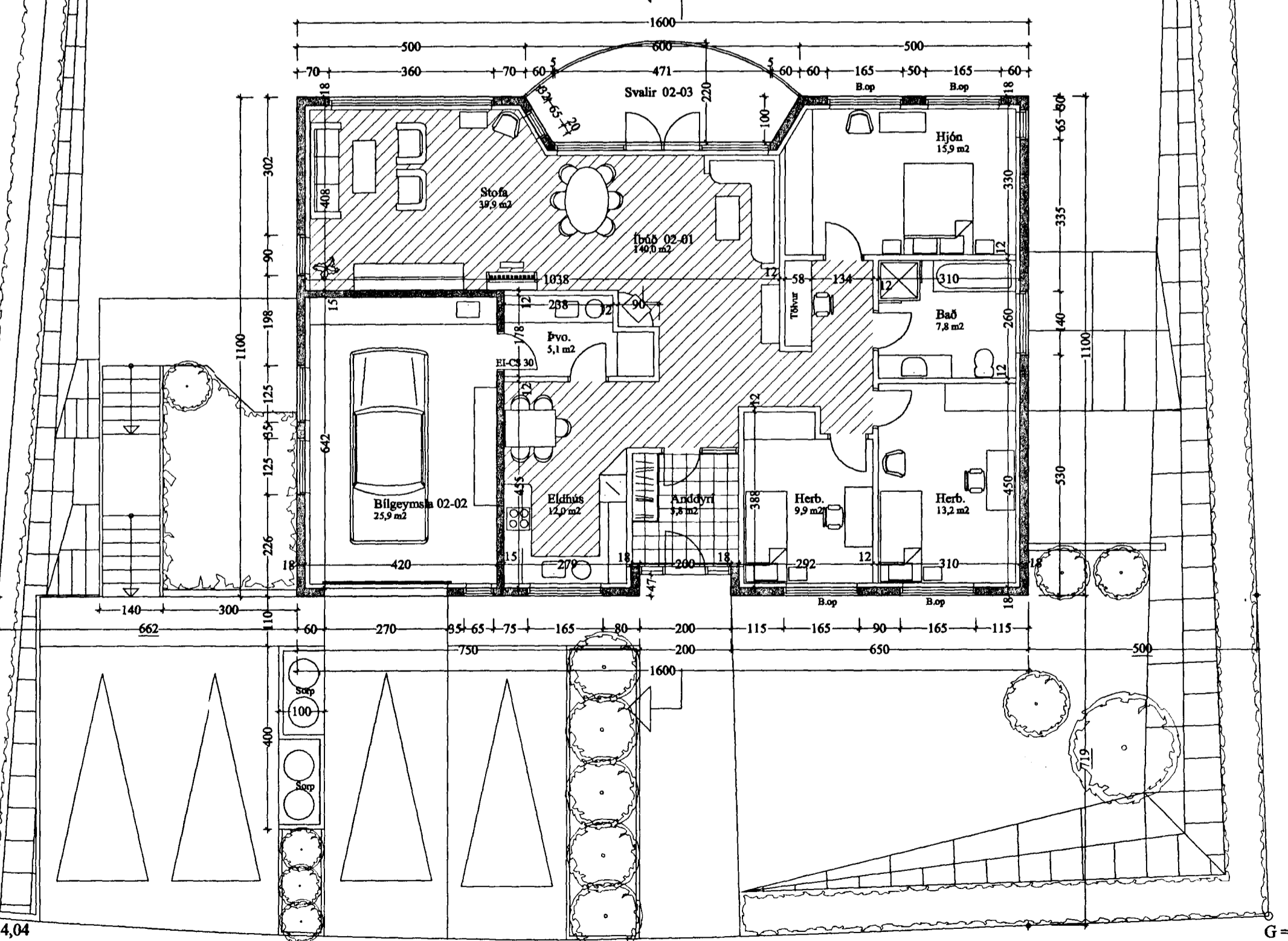

GRUNNMYND 1. HÆÐ M 1 : 100

Skýringar:

Húsið er byggt upp sem hefðbundið steinhús, steypt á staðnum.
Þakið er hefðbundið léttbyggt þak, klætt með aluzinki. Sperrur 225 mm.
Þak skal einangrað með 200 mm steinull.
Útveggir verða einangraðir að innan með 100 mm frauðplasti og pússaðir. Útveggir hússins verða hraunhúðaðir.
Undir gólfplötu skal einangra með 75 mm frauðplasti.
U - gildi þaks skal vera 0,2, útveggja 0,4 og gólfplötu 0,3. Vegið meðaltal glugga 0,2 og hurða 0,3.
Vatns- og hitalagnir hússins verða lagðar á hefðbundinn hátt.
Allir gluggar hússins skulu vera með k gler.
Húsið skal byggt í samræmi við gildandi reglugerðir. Öll gluggalaus rými skal lofttræsta.

SUDURHOLT 3, HAFNARFIRÐI GRUNNM.

VERK. NR. 218 DAGS. 11.10.1999 MÁL. 1:100
TEIKN. NR. 02 BREYTT. 17.04.2000

JÓN GUÐMUNDSSON ARKITEKT *Jón Guðmundsson* KT. 910881
VINNUSTOFA. SKÚLAGÖTU 63 REYKJAVÍK. Sími 552 5055 3299