

Samþykkið
 01. DES. 1999
 Eviðinnfalling
 J. G. Tallysdóttir

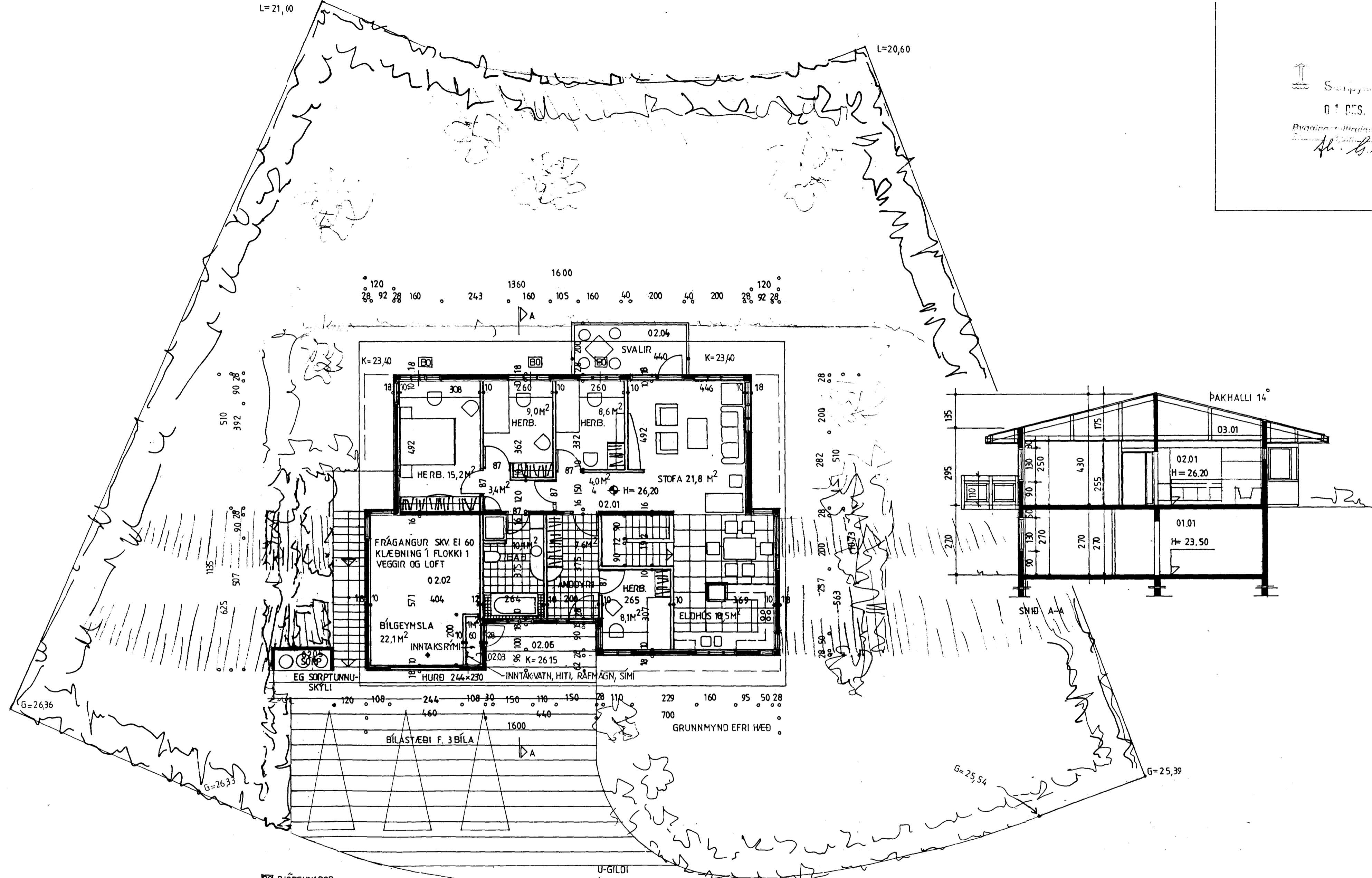

LÝSING: HÚSIÐ ER STEINSTEYPT MEÐ JÁRNKLEDDU TIMBURÞAKI. STEYPTIR SÓKKLAR ERU EINANGRÆÐIR MEÐ 75MM PLASTEINANGRUN, 75MM PLASTEINANGRUN UNDIR STEYPTRI PLÖTU Á FYLINGU. 18 CM STEYPTIR ÚTVEGGIR ERU EINANGRÆÐIR MEÐ 100MM PLASTEINANGRUN OG MÚRHÚÐAÐIR AÐ INNAN OG ÞOKAÞÚSSAÐIR AÐ UTAN OG MÁLAÐIR. GLUGGAR ERU MEÐ TVÖFÖLÐU K-GLERI. ÞAK ER TIMBURÞAK, ÞAKKLÆDNING 25X150MM, ÞAKPAPPI OG BÁRUSTÁL. EINANGRUN ÞAKS ER 200MM STEINULL MEÐ VINDPAPPA. RAKAVARNARLAG ER ÞOLPLAST. VEGGIR OG LOFT ÍBÚÐA : KLÆDNING Í FLOKKI 2. VEGGIR OG LOFT BÍLGEYMSLU : KLÆDNING Í FLOKKI 1.

- U-GILDI
- ÞAK ———— 0,2
 - ÚTVEGGIR ———— 0,4
 - GLUGGAR ———— 2,0 (KARMAR, GLER VEGIÐ MEDALTAL K-GLER)
 - HURÐIR ———— 3,0
 - GÓLF Á FYLLINGU — 0,3

SUÐURHOLT 9 HAFNARFIRÐI.
 GRUNNMYND EFRI HÆÐ OG SNIÐMYND.

15.07. 1999. MKV. 1 : 100.
 BR 1.10.1999 JP/SS. 10.11.1999 JP/SS INNTAKSRÝMI
 Jóhannes Pétursson 010448-3959 S - 567-5107

Sigurður Sigurðsson 021146-2349 S - 566-6613

ABS teiknistofa S - 566-6613 , 567-5107. Nr. 2.