

Samþykkt á fundi bygginga-
nefndar þ. 13.5.1992
BYGGINGARFULLTRÚINN
Í HAFNARFIRDI
Sigrúnur Halldór

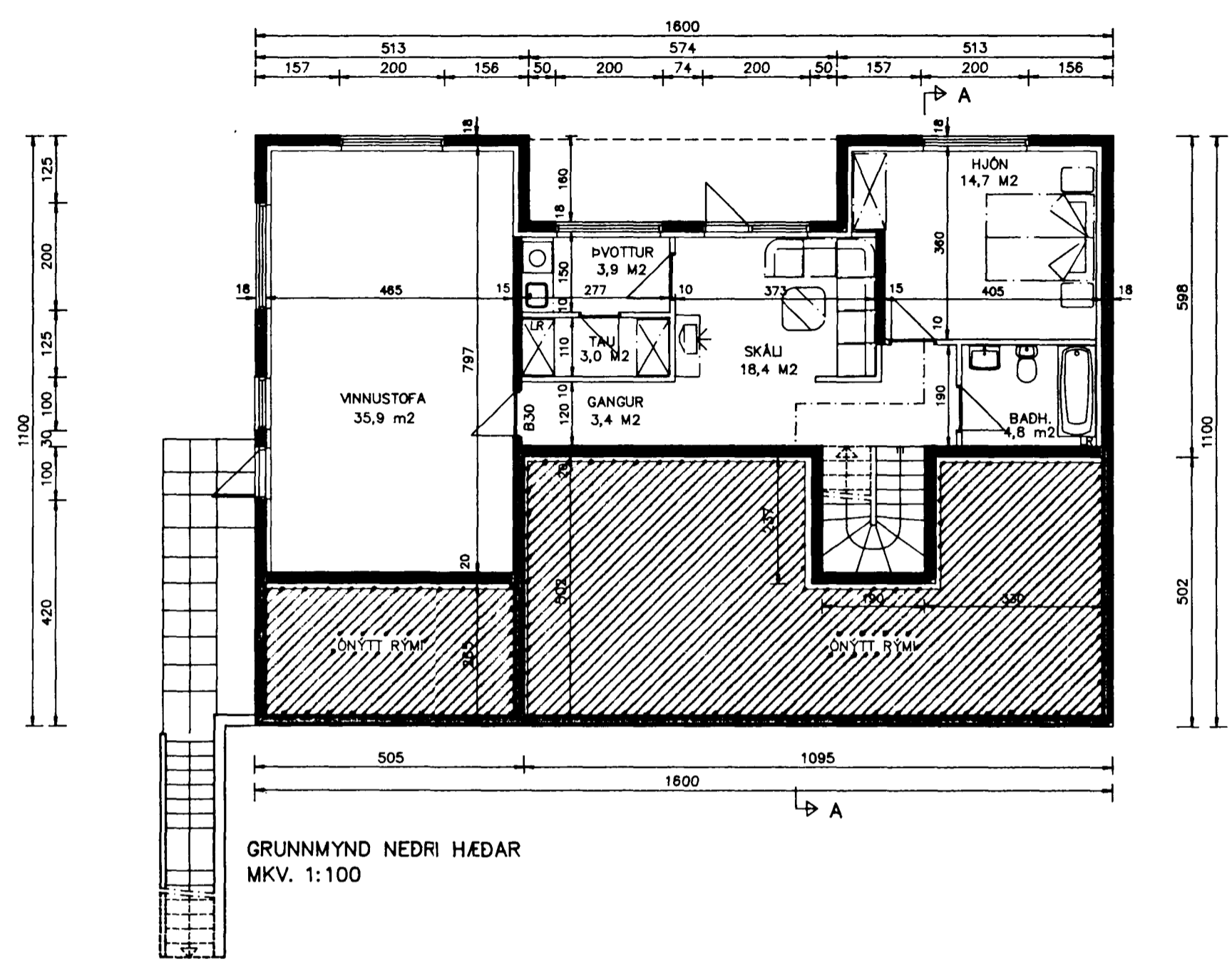

GRUNNMYND NEDRI HÆÐAR
MKV. 1:100

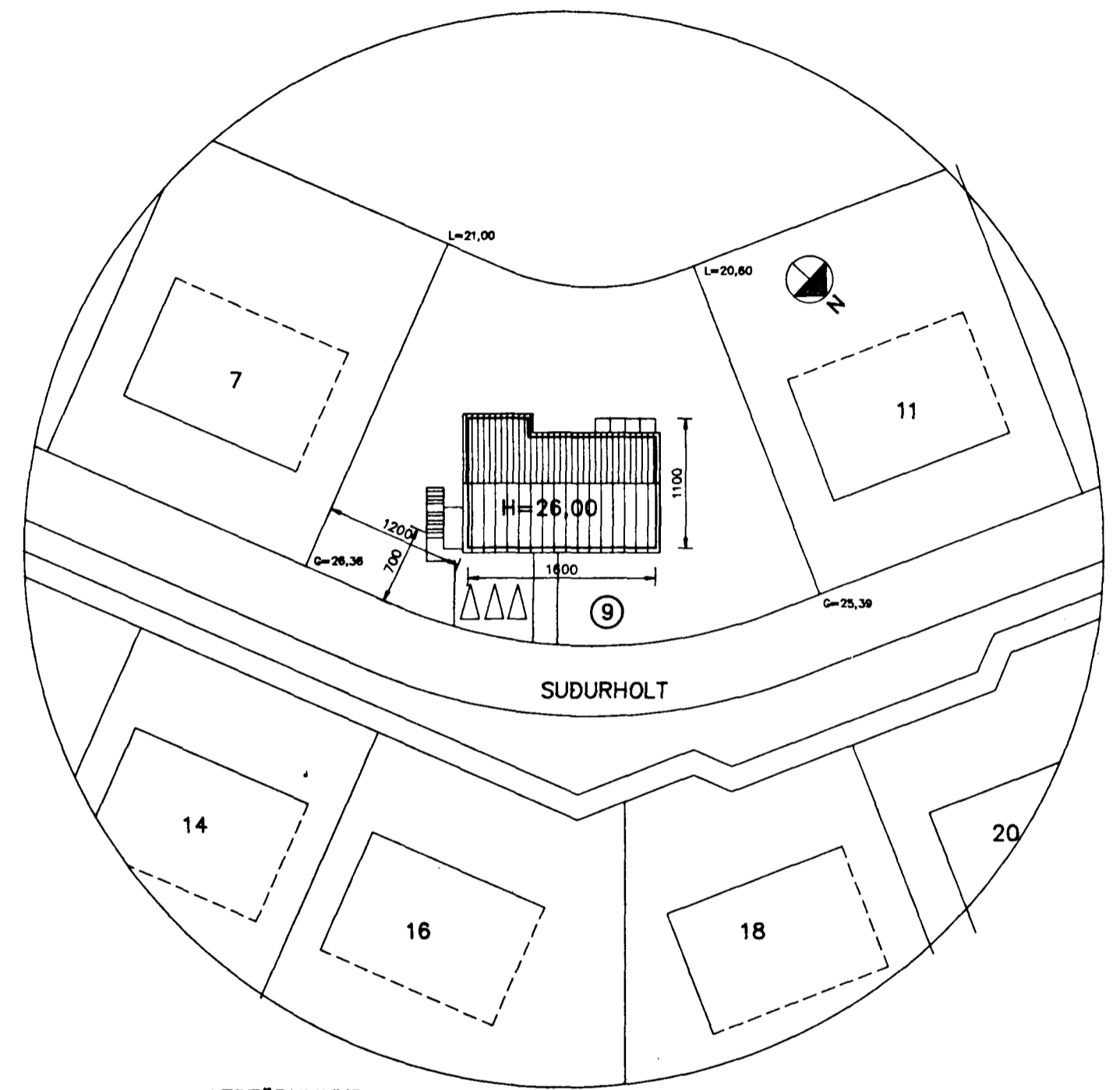

AFSTÖÐUMYND
mkv. 1:500

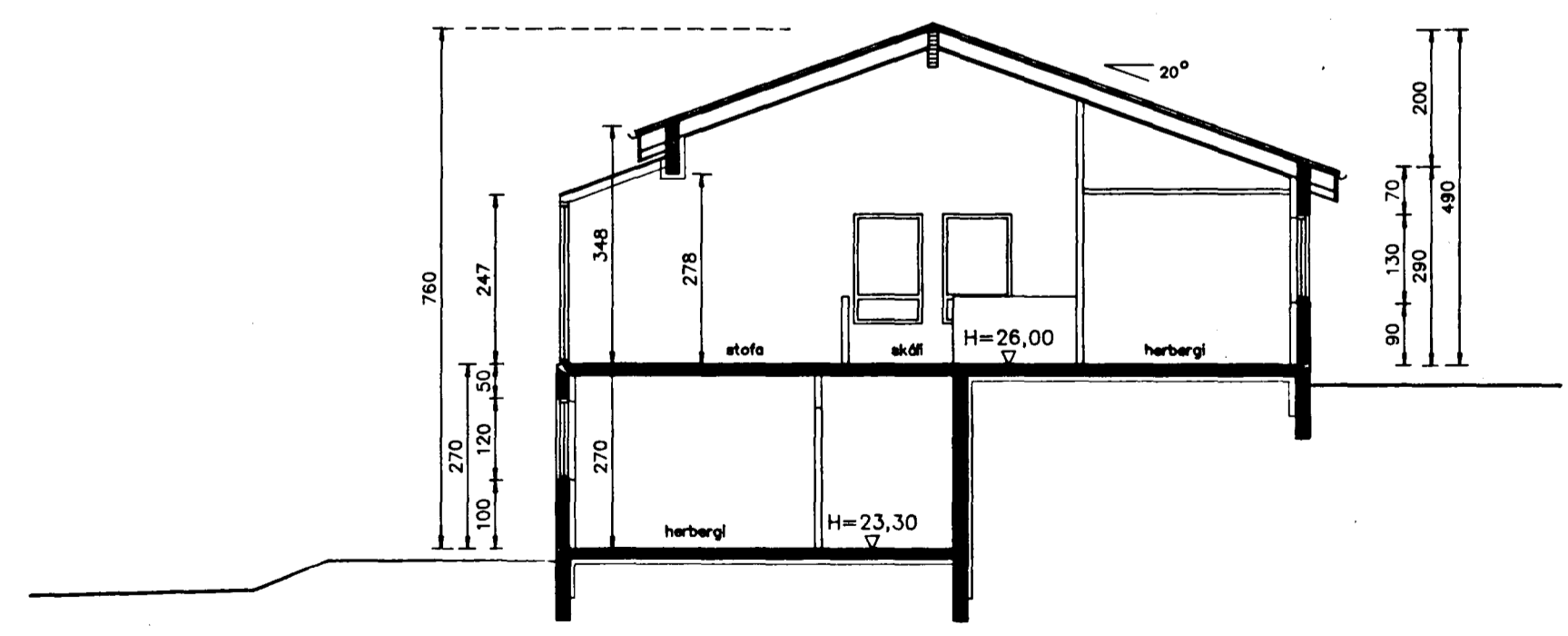

SNID A - A
MKV. 1:100

STÆÐIR:			
EFRI HÆÐ	blíggjmsala	55,00 m ²	214,50 m ³
	íbúð	111,82 m ²	436,10 m ³
	alls	166,82 m ²	650,60 m ³
NEDRI HÆÐ	vinnustofa	41,56 m ²	112,27 m ³
	íbúð	67,22 m ²	165,29 m ³
	alls	108,78 m ²	277,56 m ³
stærðir samtals:		269,62 m ²	928,16 m ³
stærð íbúðar:		1021,7 m ²	
nýting:		0,26	

LÓÐ
Núverandi land í lóð verður látið halda sér
að mestu. Fyllt verður í blástæði og undir
gangstétt frá götu að húsi. Tí hlíðar við
blástæði verður steypur stöðvegur sem
stigi kemur upp að.

BYGGINGARLÝSING:
Burðarvirki húss, þ.e. undirstöður, gólfplötur, útveggir
og berandi innveggir eru úr steinsteypu.
Þak er borðt uppi af mænibita og timbursperrum.
Gluggar, hurðir og þakbrúnir eru úr timbri og málað hvítt.
Hús er murað að utan og málað í ljósum lit.
Á þaki er þakstát.
Allar innihurðir eru með 80 sm hurðarflekum.
Veggur milli íbúðar og blíggjmsalu er steypur upp að efstu klöðningu.
Þak skal einangra með a.m.k. 200 mm steinullareinangrun.
Útveggi skal einangra með 100 mm steinullar- eða plasteinangrun.
Frágangur á lóðarmörkum skal gerður í samráði við aðliggjandi lóðarhafa.

**TEIKNISTOFAN
TORGÍÐ**
RÁÐGJÖF - HÖNNUN - EFTIRLIT
ARMÓL 36, 108 REYKJAVÍK, Sími 91-688866, FAX 91-688878
Þorsteinn Friðbjörnsson, Magnús Þ. Guðmundsson,
byggingateknifráðgjafur, innviðsarskrifstofa

VERK:	SUDURHOLT 9 HAFNARFIRDI
TEIKNING:	Grunnmynd neðri hæðar sníð og afstöðumynd
TEIKN. NR.:	102
DAGS:	23.03.92.
BREYTT:	
KVARDI:	1:100/500
VERK NR.:	92-807
HANNAÐ:	BF