

HITALÖGN SKÝRINGAR:

PIPUR: SVÖRT STÁLROÐUR DIN 2440 HÁMARKS BL. MILLI
UPPHENGJA 200 CM. ÞAR SEM RÖR FER Í GEGNUM
VEGG EDA PLÖTU SKAL ÞESS GÆTT AD HINDRA
ENKI MÖGULEIKA A ÞENNSLU

FITTINGS: SVARTUR RANDFITTINGS AF VIÐURKENNDRI GERÐ
EINANGRUN: 20 MM. GLERULLARHÖLKAR EDA ANNAD JAFNGOTT
EINANGRUNAREFNI VAFDIR SÍDALPAPPA EDA
PLASTBANDI SYNILEGAR FJUR SKAL EKKI
EINANGRA.

OFNLOKAR: A FRAMRENNSLI T.D. DANFOSS RAVL - 3/8" SEM
STYRST AF HERBERGISHITA
A BAKRENNSLI T.D. DANFOSS EYR - 3/8" SEM

STALOFNAR PRÖFADIR VID 8 KG/CM².
LOFTSKRÖFURSEU A ÖLLUM OFNUM
LÖGNNA SKAL PRÖFA MED 6 KG/CM² SEM STANDA
SKAL. I AMK. 12 KIST. AN ÞESS AD FALLA EDA LÖGN
SMITLI. PIPULÖGN SKAL LIGGA AMK. 10 CM. OFAN
VID GÖLFLÖTU. ALLT EFIN OG VINNA SKAL VERA I
SAMRÆMI VID GILDANDI REGlugerðir UM
HITALAGNIR.

SKÝRINGAR NEYSLUVATNSLAGNIR:

Öll rör í neysluvatnsögnunum skulu vera gálvaniseruð stálror skv. DIN 2440.
Öll tengislykki skulu vera gálvaniseruð. Öll neysluvatnsör skulu hengjast upp
þar sem þau liggja á vegg eða undir lofti. Mesta fjarlægð milli upphengja má
vera 200 cm. Einangrun utan við pipur sem liggja í útveggja einangrun skal vera
minnst 4 cm. Pipur í veggjum skulu liggja minnst 10 yfir gölfplötu.
Efst á öllum lóðretum stönum og á hliðargretinum sem lengri eru en 400 cm.
komi u.þ.b. 30 cm. langur loftþúli. Þvermál jafnt þvermáli sverasta hluta
gretnar frá aðferð. Pipur í neysluvatnsögn skal einangra með
glerullarhólkunum eða öðru einangrunarefni af viðurkenndri gerð þykkt
einangrunar skal vera 20 mm. Utan um einangrunarhólka á köldum leiðslum
skal komna þétt rakavarnarlag t.d. úr glæru þopplast. Samskýrtlokist eða limit
með góðu limbandi. Fittings skal einangra á sama hátt og pipur.
Után um einangrunarhólka á heitum leiðslum skal vefja plastbandi eða
sísalþappa. Litur á merkingum skal fara eftir því hvað í lögninni er og fylgja
skal stöðum í þeim eðnum.
Neysluvatnsögnin skal prófuð með 10 kg/cm² þrýstingi áður en
samskýrti eru einangrun og skal þrýstingurinn standa í amk. 24 kst. án þess að
falla, og án þess að samskýrti smiti.
Allt efin og vinna skal vera í samræmi við gildandi reglugerðir um
neysluvatnsagnir.

- MERKINGAR:
- _____ MERKIR HEITT NEYSLUVATN.
 - _____ MERKIR KALT NEYSLUVATN.
 - _____ MERKIR FRAMRÁS HITALAGNAR.
 - _____ MERKIR BAKRÁS HITALAGNAR.
 - _____ OFNLOKI A BAKRENNSLI STYRST AF HITASTIGI
BAKRENNSLI.
 - _____ OFNLOKI A FRAMRENNSLI STYRST AF
HERBERGISHITA.
 - _____ MERKIR 0 32 PL. PEH. VATNSHEIMED I 0 50 PL. PEH. FÖÐURRÖRI
 - _____ (1) FRA TENGINGU VID GÖTULÖGN OG INNI HÚS.
 - _____ (2) MERKIR 0 32 PL. PEH. AFFALL HITAVEITTU TENGSTI I REGNVAATNSLÖGN.
 - _____ (3) MERKIR 0 70 PL. PVC. I GÖLFLÖTU.
 - _____ (4) MERKIR 0 70 PL. PVC. UNDIR GÖLFLÖTU.

HITAVEITUKERFI
Húsatenging einfalt kerfi

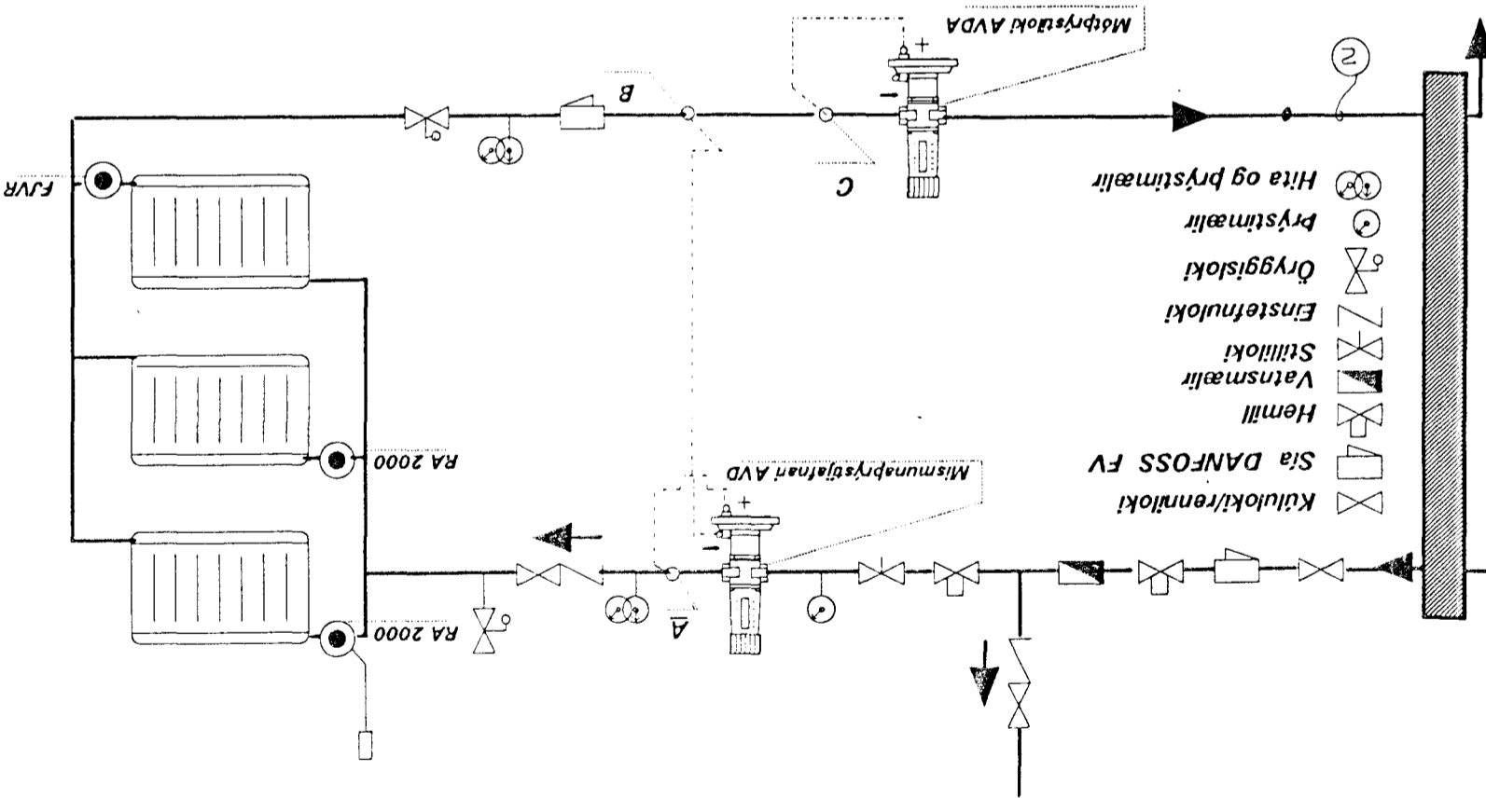

Mismunaprýstingur AVD
stíllst & lægstu mögulegu
stillingu t.d. 1

Máþrýsting A VDA
stíllst & hæstu mögulegu
stillingu t.d. 5

Allir lokandi lokar í
ofnhitakerfinu skulu
vera uppsettir milli
punkta A og B

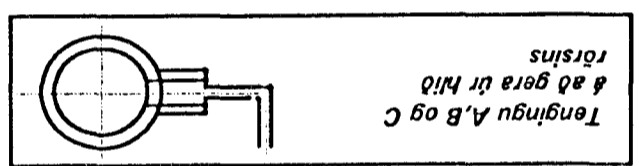

VATNSLÖGN MERKINGAR:

- _____ HEITT NEYSLUVATN.
- _____ KALT NEYSLUVATN.
- _____ TÖPPUNARSTADUR F. HEITT VATN.
- _____ TÖPPUNARSTADUR F. KALT VATN.
- _____ TÆMINGARVENTILL.
- _____ RENNLOKI M. SPINDLI UPPUR JÖRÐ.
- _____ EINSTREYMISSILOKI.
- _____ RENNLOKI.
- _____ ÖRYGGISLOKI.
- _____ LOFTÞEÐI AMK. 30 CM. LANGUR.
- _____ ÞVERMÁL = ÞVERMÁL SVERRASTA HJUTA GREINAR.
- _____ FLOTTLOKI V.S.
- _____ BI ÖNDUNARTÆMI.

TENGMÝND EKKI Í KVARDA.

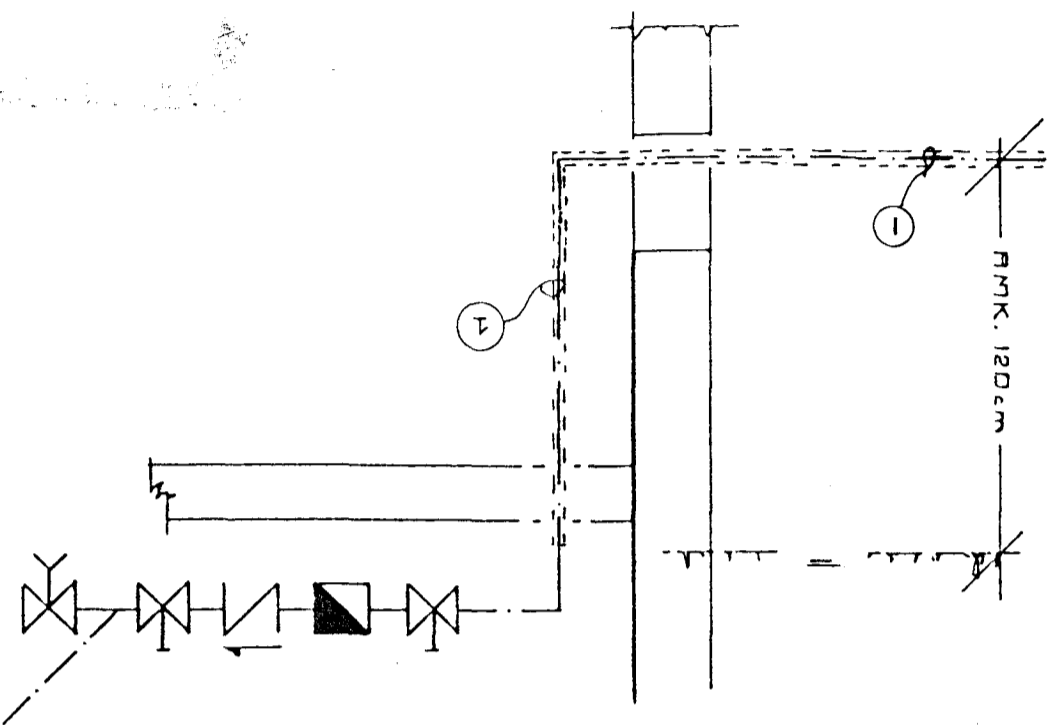

SUÐURHOLT 9 HAFNARFIRÐI.
HITALÖGN OG VATNSLÖGN SKÝRINGAR.
Júl. 1999.

Jóhannes Pétursson 010448-3959 S - 567-5107
Sigurbur Sigurðsson 021146-2349 S - 566-6613

