

1. Pipur utan húss skulu bitadar og valdar með hessian - striga eða öðru jafngöðu og bitadar aftur. Ef nokkar eru plastpipur skulu þær liggja á jöfnu sandlagi og huldar sandi.
2. Pipur í rautum innanhúss (veggrautum) skulu máladar með astallmálningu, einangradar t.d. með 2cm gleiullamottum (eða plasthólkum þær köldu) og valdar með sisalpappa. Pipur í gólfrautum skal aut þessa skeppa í astalt.
3. Sjónlegar pipur skal einangra sem fyrr segir, velja með sisalpappa og striga (ef ekki huldar stöktum) og húmala.
4. Allt lagnaremi, pipur og fittings sé galvaniserad.
5. Loftpúðar $L = 30cm$ á viðeigandi stöðum.
6. Rennilokar við hvert tæki eða kranalengi, en sætislakar á vatnssalemum.
7. Frágangur annars stu. reglum Vatnsu. Hafnarfj. (sbr. reglur Vatnsveitu Reykjavíkur)

1. 2. og 3. hæð 1:100.

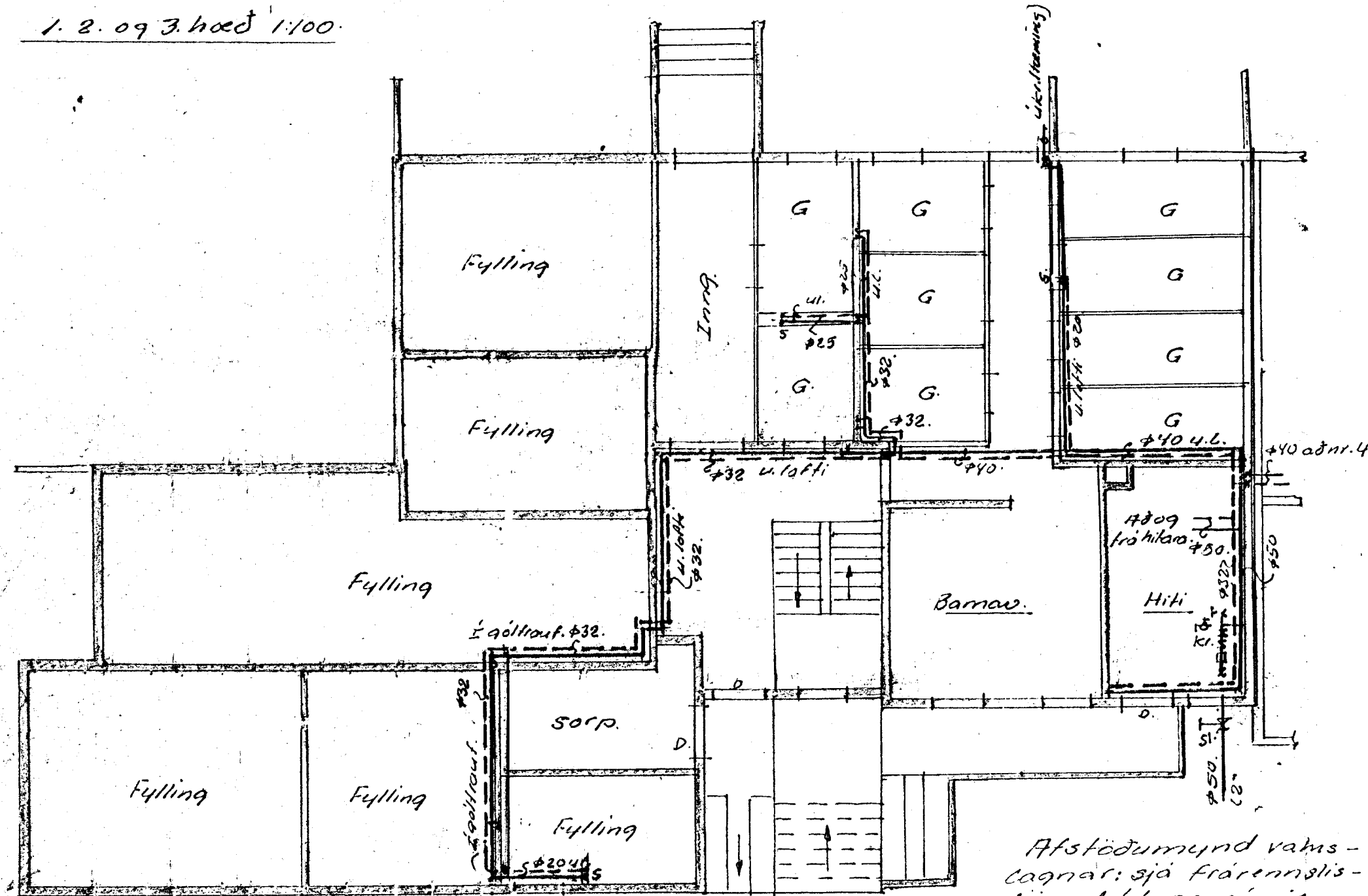

Kjallari 1:100.

Afstöðumynd vatns-
lagnar: sjá frænnis-
lagn 1. bl., er sýnir
afstöðumynd vatns-
og frænnislagningar.

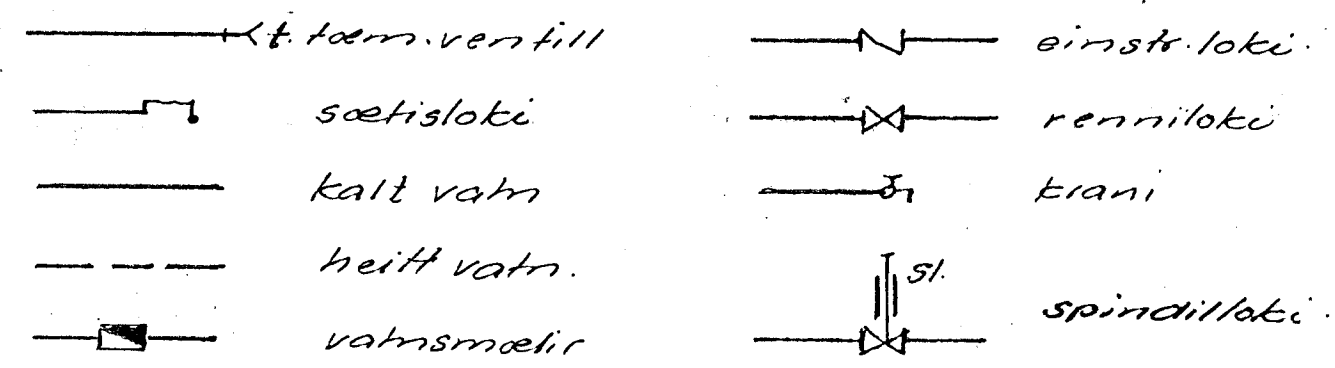

Vatnspörf húsa.

Tafla yfir notkunarstæði.

Sk.	Heiti	Fjöldi	kaldir kranar		Te	heilir kranar		Te.
			15	20		15	20	
Hl.	Handlaug.	9	9		9	9	9	
B.	Bætur.	9	9		9	9	9	
Vc.	Vatnssal.	9	9		9			
Ev.	Eldh.vask.	9	9		9	9	9	
Su.	Stolvask.	9	9		9	9	9	
Þv.	Þvottavél	9	9		9	9	9	
Útr.	Útrikrani	1	1		1			
Kr.	Þárir kranar.	1	1		1			
	Samtala.				56			45

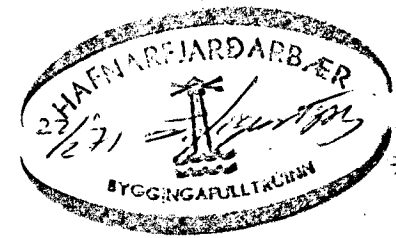

Benedikt B. Sigurdsson
verkfr.

Suðurvöngur 6

M.	1:100	Vatnslögn
D.	okt '70	Grunnmyndir stads. löstja.
Nr.	1. bl.	Bm. B. Sigurdsson