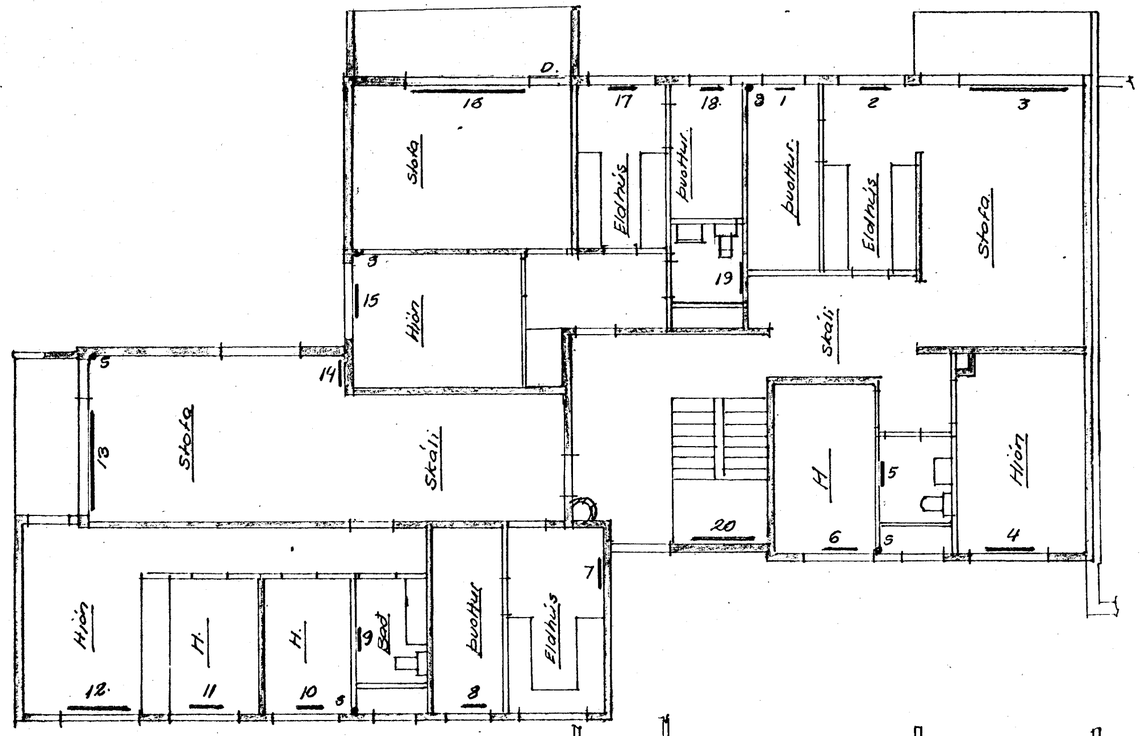

Helluofnar 82/mm.

Nr.	Kjallari			1. Hæð			2. Hæð			3. Hæð		
	Hæð	Lengd	Teng.	Hæð	Lengd	Teng.	Hæð	Lengd	Teng.	Hæð	Lengd	Teng.
1	800	1210		600	320		600	320		600	320	
2	600	580		600	580		600	370		600	470	
3				450	2000	V-H	450	1310	V-H	450	1580	V-H
4				600	740		600	530		600	630	
5				600	420		600	320		600	370	
6	600	1000		600	630		600	470		600	530	
7				600	790		600	630		600	680	
8				600	370		600	320		600	320	
9				600	370		600	320		600	320	
10				600	530		600	370		600	420	
11				600	580		600	470		600	530	
12				600	1310	V-H	600	1000		600	1100	
13				450	2400	H-V	450	1790	H-V	450	2000	H-V
14				600	530		600	320		600	370	
15				600	790		600	530		600	630	
16				450	2300	V-H	450	1790	V-H	450	2000	V-H
17	600	680		600	530		600	370		600	420	
18				600	370		600	320		600	370	
19				600	320		600	320		600	320	
20				600	1210							

Á öllum ofnum eru 3/8" stútar. nema á ofnunum: 3; 12; 13 16; 20 og ofnum nr 1 og 6 í kjallara. þar er stútastærð 1/2".
Lofttæming á öllum ofnum og vatnstæming á kj. ofnum.

HAFNARFJARÐARKAUPSTAÐ
22/XII 1970
BYGGINGARFULTRÚINN

Efni og trágangur lagna fylgi reglum um hitalagnir í Hafnarfjarðarkaupstað.

Benedikt B. Sigurðsson verktr.		
Suðurvangur 6 Hf.		
M.	1:100	Hitalögn
D.	nóv. '70	Staðsetning ofna ofnaskrá.
Nr.	1. bl.	Ben. B. Sigurðsson