

Svalbarð 13 Hafnarfirði

8600-0130-01

Samþykkt á fundi bygginga-  
nefndar þ. 28/7 1982

BYGGINGAFULLTRÚINN  
I HAFNARFIRÐI

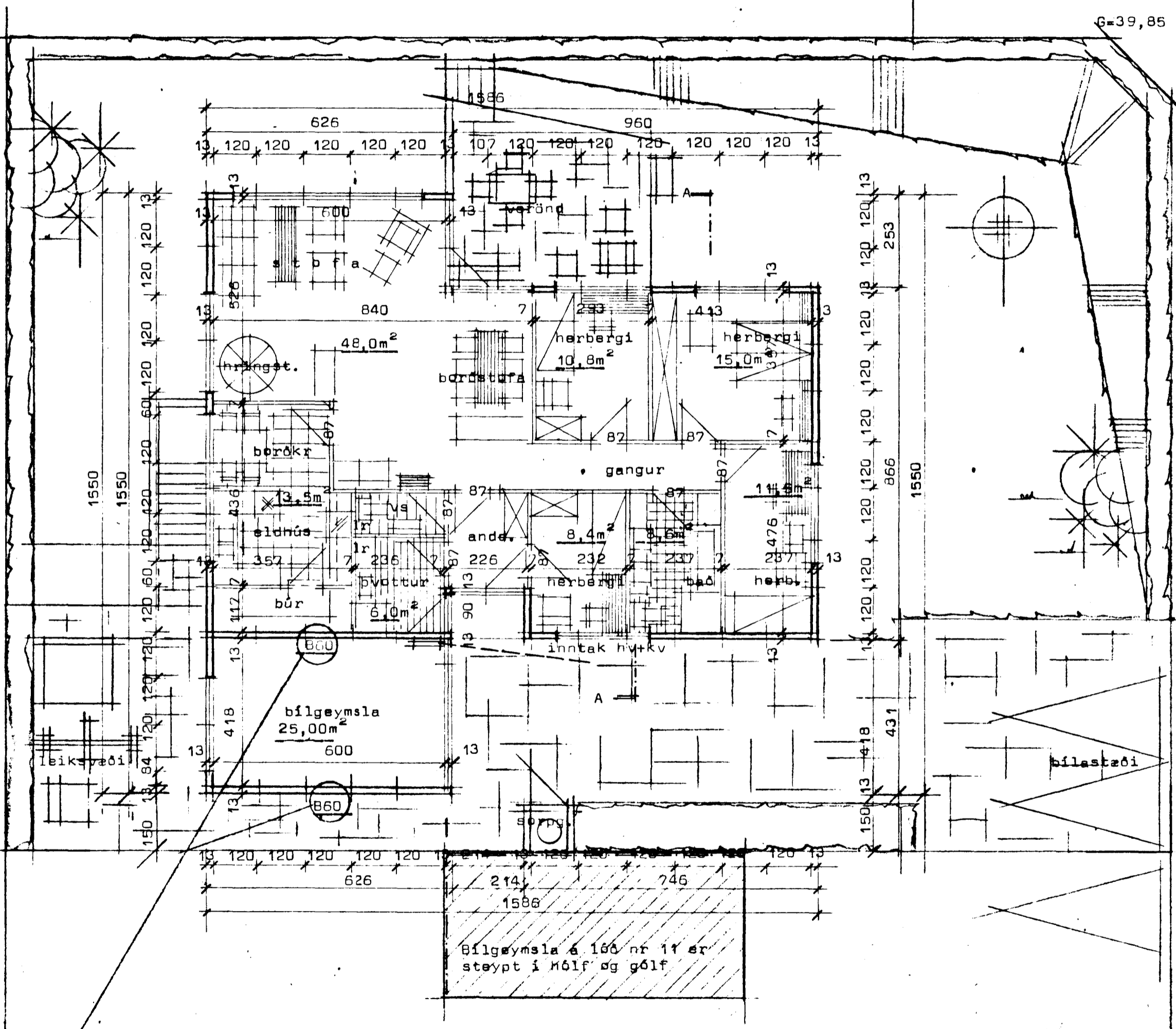

Grunnmynd hæðar Mk 1:100

Skilríki er samþykkt  
Brunamálastofnunar ríkisins

--- merkir heill steyptur veggur.

Veggir merktir B60 á teikningu eru uppbyggðir þannig:  
Grind er 50/125 og fyllt á milli stöða með steinullareinangrun.  
Utveggur er kladdur að utan með 25/150 (einn á tvo). Að innan  
er bilgæmsla kladd með 13mm gipsplötum, bæði veggir og loft  
eða 9mm krossviðarplötum er mállast með eldvernamálningu er  
Brunamálastofnun viðurkennir sbr. Kláðningar í flokki 1 í Brunamálareglugerð. 11.

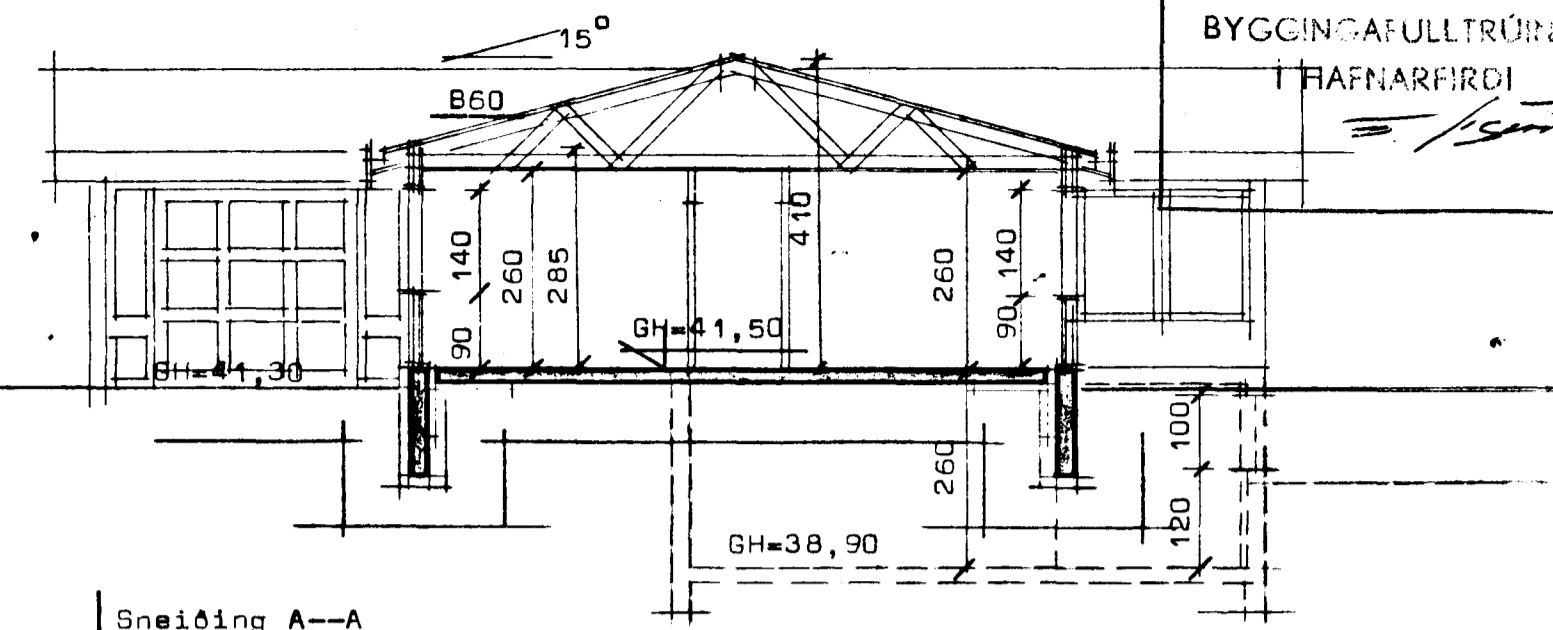

Sneiðing A--A

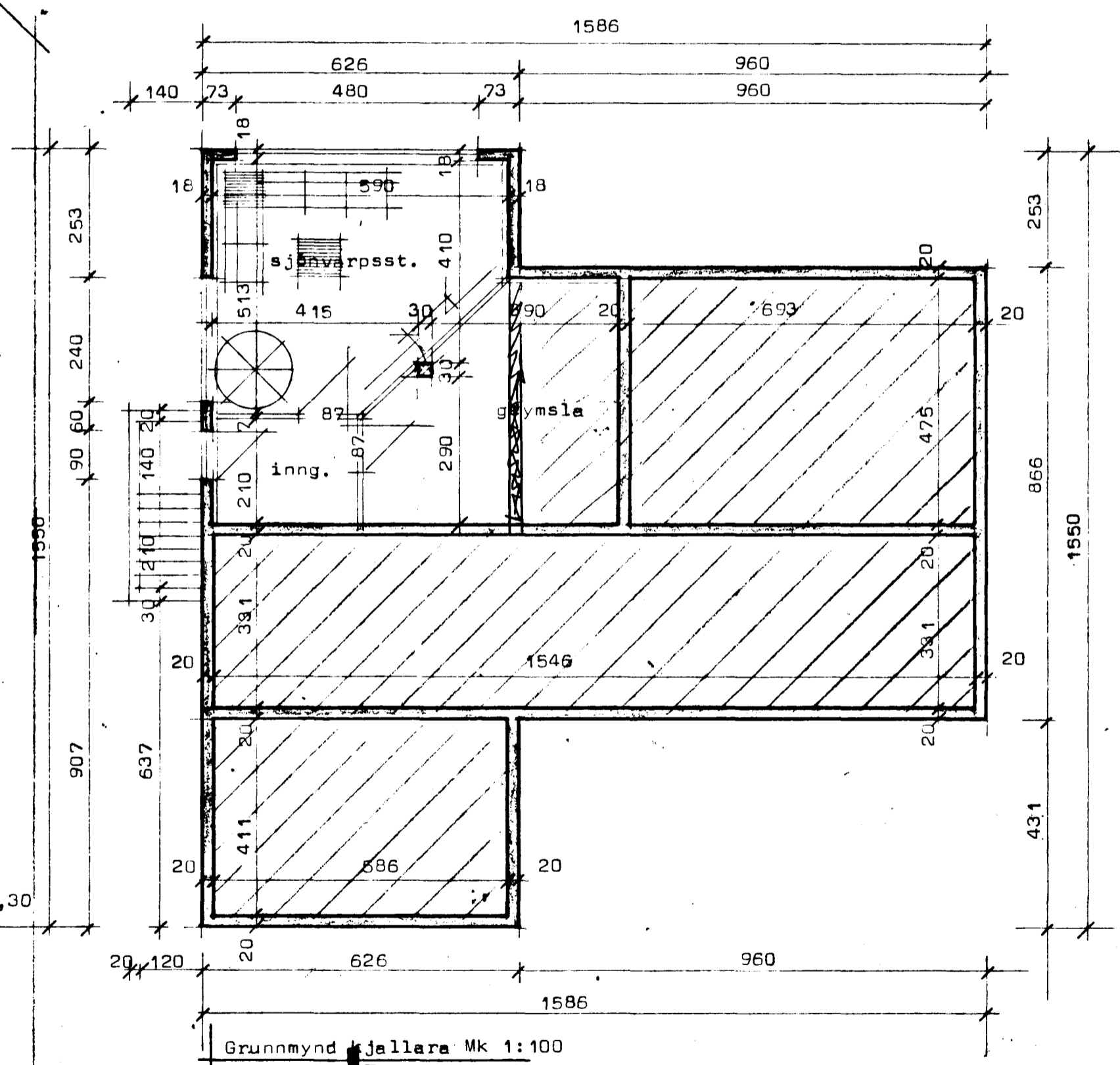

Grunnmynd fjallara Mk 1:100

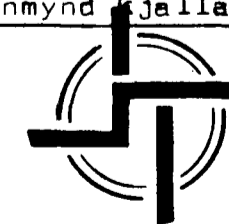

**STAÐALHÚS** T/S

TEKNISTOFA SIÐUMÚLA 3I SÍMI 83141

VERKEFNI	DAGS.	1982	VERK NR
Grunnmyndir og sneiðing	MKV.	1:100	ST 190 br
Svalbarð 13 Hafnarfirði	BR.		
	BLAD NR	1.01	

*Sigurdur P. Kristjánsson*  
SIGURDUR GUDMUNDSSON SIGURDUR P. KRISTJÁNSSON FTfi