

SVAlBARÐ 1 HAFNARFIRÐI.

OSAMB

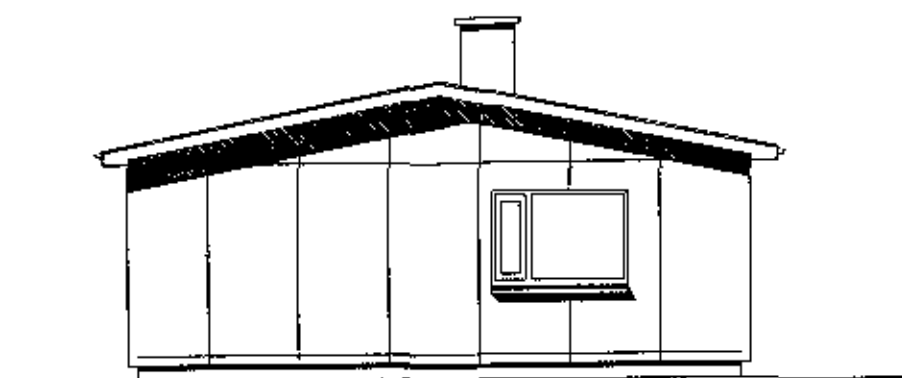

ÚTLIT SUDAUSTUR MKV. 1: 100.

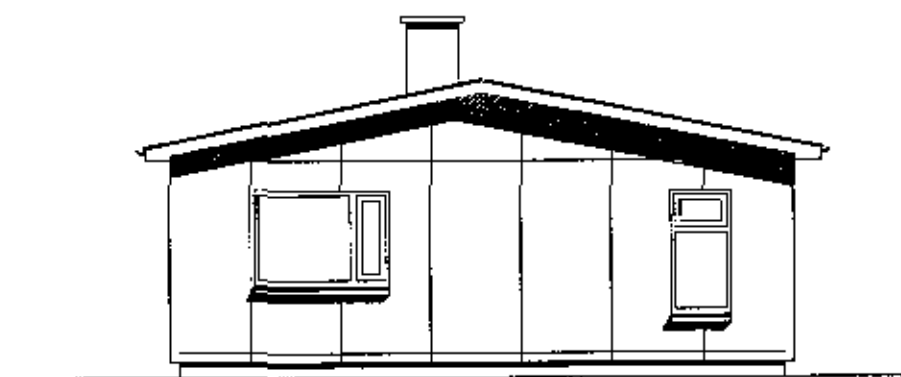

ÚTLIT NDRÞVESTUR MKV. 1: 100.



ÚTLIT SUDVESTUR MKV. 1: 100.



ÚTLIT NDRÞAUSTUR MKV. 1: 100.

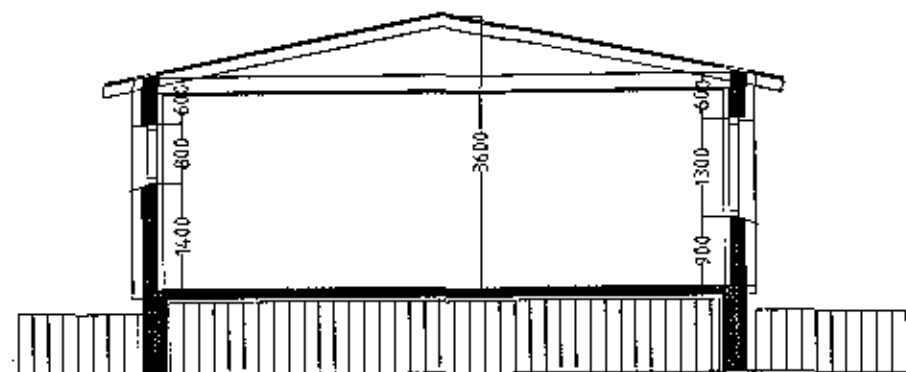

SNID A-A MKV. 1:100.

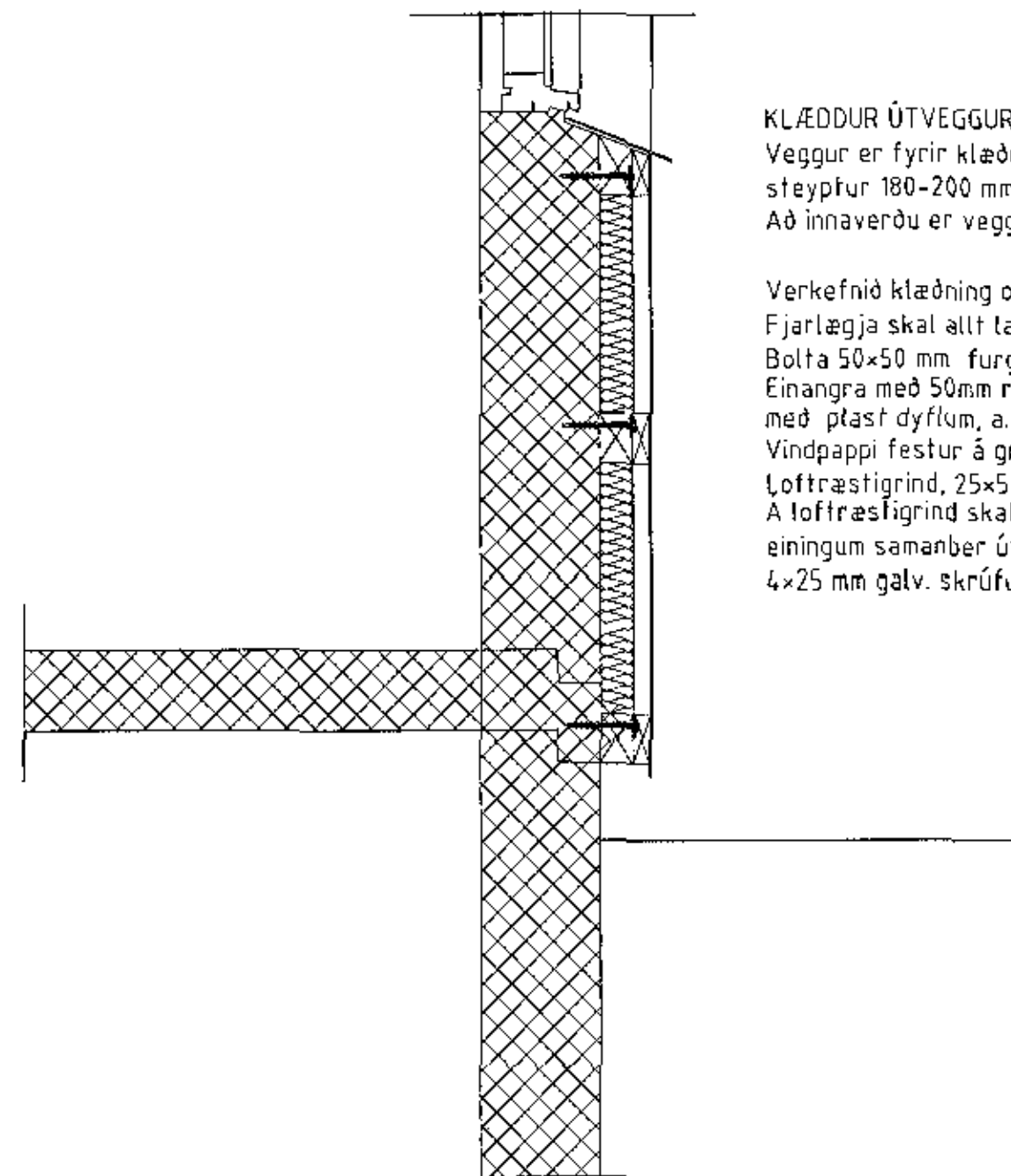

KLÆDDUR ÚTVEGGUR: (LOFTRÆST KLÆÐNING)  
Veggur er fyrir klæðningu og einangrun gerður á hefðbundinn hátt þ.e. steypfur 180-200 mm járnþentur veggur, múraður að utan og málaður. Að innaverðu er veggurinn einagraður og múraður á hefðbundinn hátt.

Verkefnið klæðning og einangrun útveggja felst í eftir farandi:  
Fjarlægja skal allt taust efni.  
Bolta 50x50 mm furgrind við vegg með Ø 10mm múrboltum c/c 800 mm.  
Einagra með 50mm rakaþolinni steinull (VEGGJAPLATA), sem fest er með plast dyflum, a.m.k. 4 stk pr. m<sup>2</sup>.  
Vindpappi festur á grind.  
Loftræstigrind, 25x50 mm.  
A loftræstigrind skal klæða með 4mm þykkum STENI plötum sem sníðnar eru á veggfleti í einingum samanber útlitsteikningu, plötur eru festa við leidara með 4x25 mm galv. skrúfum.

HLUTAMYND AF VEGGKLÆÐNINGU OG EINANGRUN. MKV. 1: 10.

HÚSIÐ ER TEIKNAD AF FRIBÞJÓFI SIGURÐSSYNI Í JÚNÍ 1956.

SVAlBARÐ 1 HAFNARFIRÐI.

Sigurður Þorvarðarson byggingafræðingur bfi.  
Teiknistofan Strandgötu 11 220 Hafnarfirði.  
Sími: 5651510. Fax: 5651299. Netfang: teiknistofan@istlandia.is

Skýringar:	Aðaluppdráttur.
Teikning:	ÚTLITSMYNDIR, SNID, HLUTASNID OG SKÝRINGAR VEGNA UTANHÚSSKLÆÐNINGA.
Mætiskvæði:	1: 100. OG 1: 10.
Undirskrift:	5/10 99 OSAMB
Blað nr:	1 af 1. Dagsetning: 28 september 1999.
Breytt:	