

SNID A
MKV. 1:100
003

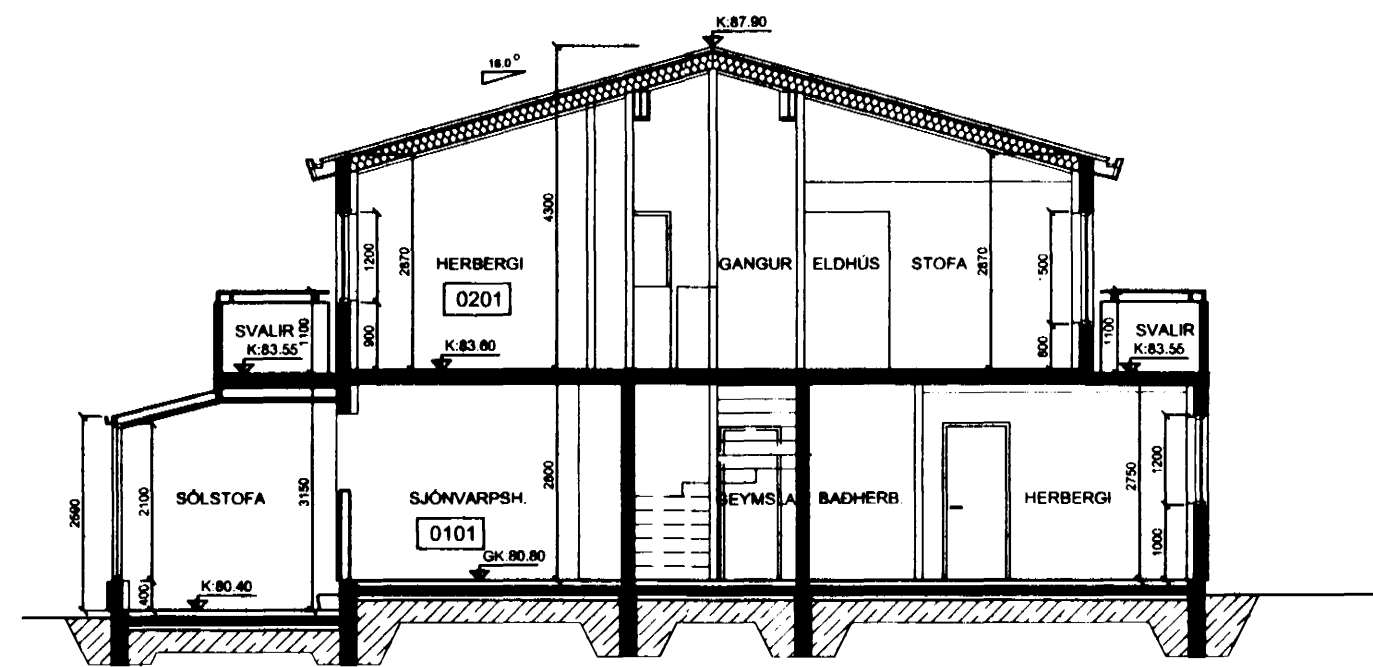

BYGGINGARLÝSING:
HÚSIÐ ER PARHÚS Á TVEIMUR HÆÐUM MED INNGANGI Á NEDRI HÆÐ.
SÖKKLAR: SÖKKLAR ERU ÚR JÁRNBENTRI STEINSTEYPU Á ÞJAPPADA FYLLINGU. EINANGRUN ER 75 mm PLASTEINANGRUN 24 kg/m² OG SKAL NÁ AMK. 50 cm NIÐUR SÖKKLA AÐ INNAN.
BOTNPLATA: BOTNPLATA ER ÚR JÁRNBENTRI STEINSTEYPU OFAN Á ÞJAPPADA FYLLINGU. UNDIR PLÖTU 75mm PLASTEINANGRUN 24 kg/m² STEYPTIR ÚTVEGGIR. 18 cm ÞYKKIR VEGGIR ÚR JÁRNBENTRI STEINSTEYPU. VEGGIR ERU EINANGRÁÐIR AÐ INNAN MED 100 mm PLASTEINANGRUN INNAN Á EINANGRUN KEMUR 20 mm MÚRHÚÐ. AÐ UTAN ERU VEGGIR MÚRHÚÐADIR OG MÁLADIR.
BURÐARVEGGIR INNAHÚS: 15 cm ÞYKKIR VEGGIR ÚR JÁRNBENTRI STEINSTEYPU. INNVEGGUR MILLI ÍBÚÐA ER ÚR 2x125 mm JÁRNBENTRI STEINSTEYPU MED 30mm STEINULLAR EINANGRUN 150 kg/m² Á MILLI VEGGJA. LÉTTIR INNVEGGIR ERU GIPSPLOTKLÆDDIR VEGGIR, STÁLGRIND EINANGRUB MED STEINULLAREINANGRUN OG GIPSPLOTKLÆDD BEGGJA VEGNA.
ÞAK: ÞAKIÐ ER BYGGT UPP MED TIMBURSPERRUM. SEM HVÍLA Á STÁLBITUM KLÆTT MED 25 mm BORDAKLÆDNINGU. OFAN Á HANA ER SETT 1 LAG AF ÞAKPAPPA OG KLÆTT MED BARAÐRI ALUZINKKLÆDNINGU. ÞAKRENNUR OG ÞAKNIÐURFÖLL ERU ÚR ALUZINKI. LOFTUN ER UM Ø 35 mm RÖR c/c 300 mm Á LANGHLIÐUM HÚSSINS. SETJA SKAL 200 mm ÞAKEINANGRUN MED AFÖSTUM VINDPAPPA Á MILLI TOGBANDA NEDAN Á SPERRUR KEMUR RAKAVARNARLAG OG KLÆDNING Í FLOKKI 2 ÞAKKASSI ER ÚR TIMBRI OG RENNUR ERU FALDAR.
ÞAK Á SÓLHÚSI: ER BYGGT UPP ÚR TRÉ OG ÖRYGGISGLERI (K-GLERI) EINANGRUN UNDIR SVÖLUM Í SÓLHÚSI OG HERBERGI ER EINANGRÁÐ MED 100mm 80 kg/m² STEINULL KLÆTT MED KLÆDNINGU Í FLOKKI 2.
LAGNIR: FRÁRENNISLAGNIR Í JÖRÐ ERU ÚR PVC-PLASTI. NEYSLUVATNSLAGNIR ERU RÖR Í RÖR OG HITAKERFI ER GÖLFHITAKERFI.
GLUGGAR OG GLER: GLUGGAR ERU SMÍÐADIR ÚR B- GAGNFÚAVÖRÐU TIMBRI. GLER ER TVÖFALT K- GLER 12mm GLUGGUM OG 8mm Í LAUSAFÖGUM.
LOFTRÆSING: Í BÍLAGEYMSLU ER SJÁLFSOGANDI, 4* LOFTRÁS Í ÞAKI OG 4* LOFTRÁS (RIST) VIÐ HURÐ.
Í ÞVOTTAHERBERGI OG INNI Á BADI ER MED OPNANLEGU GLUGGAFAGI.
EFRI HÆÐ: Í GEYMSLU ER VÉLKNÚIN ÚTBLÁSTUR 35 l/s, INNI Á BADI MED OPNANLEGU GLUGGAFAGI.

AFSTÖÐUMYND
MKV. 1:500

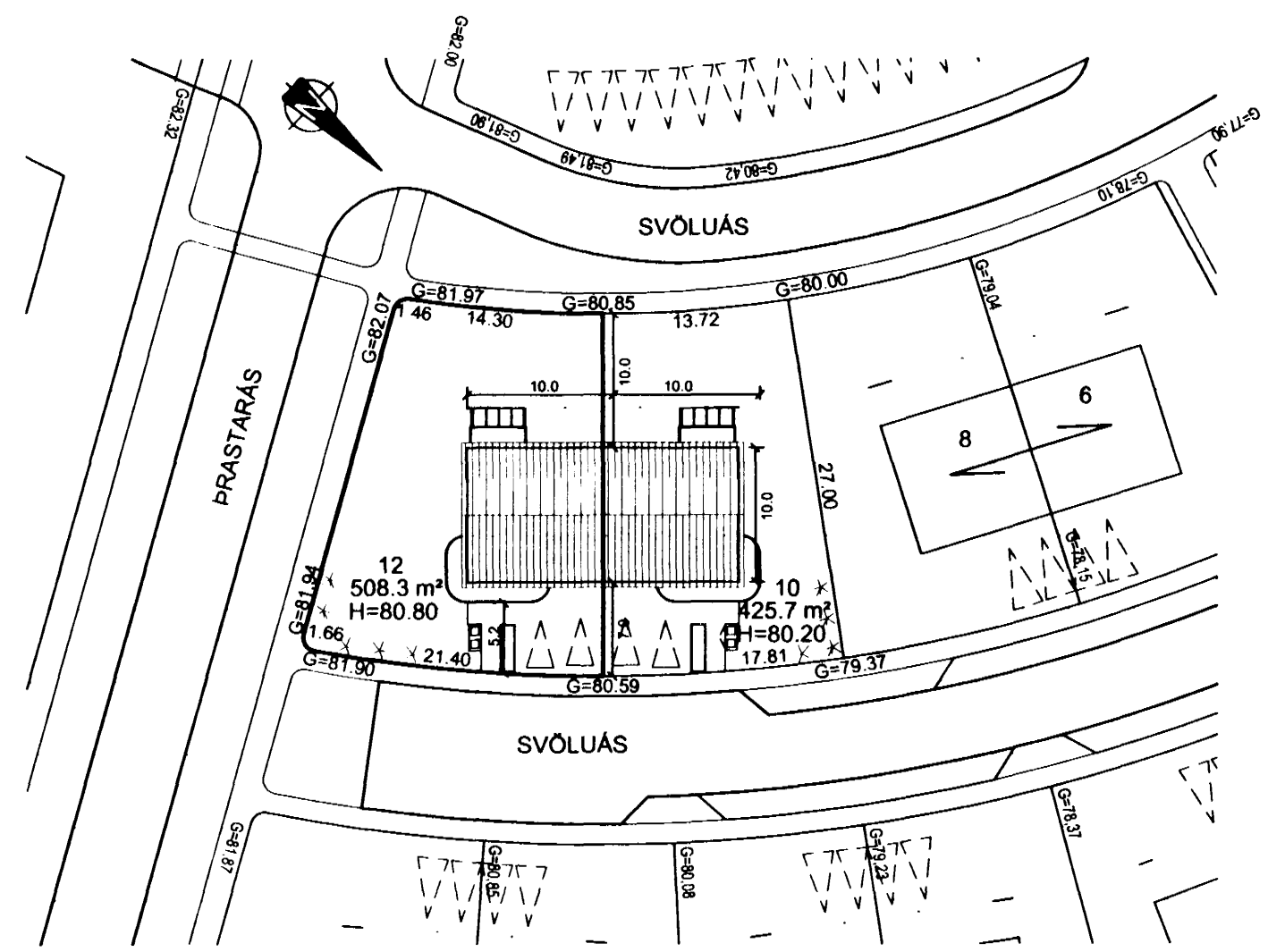

SNID B
MKV. 1:100
003

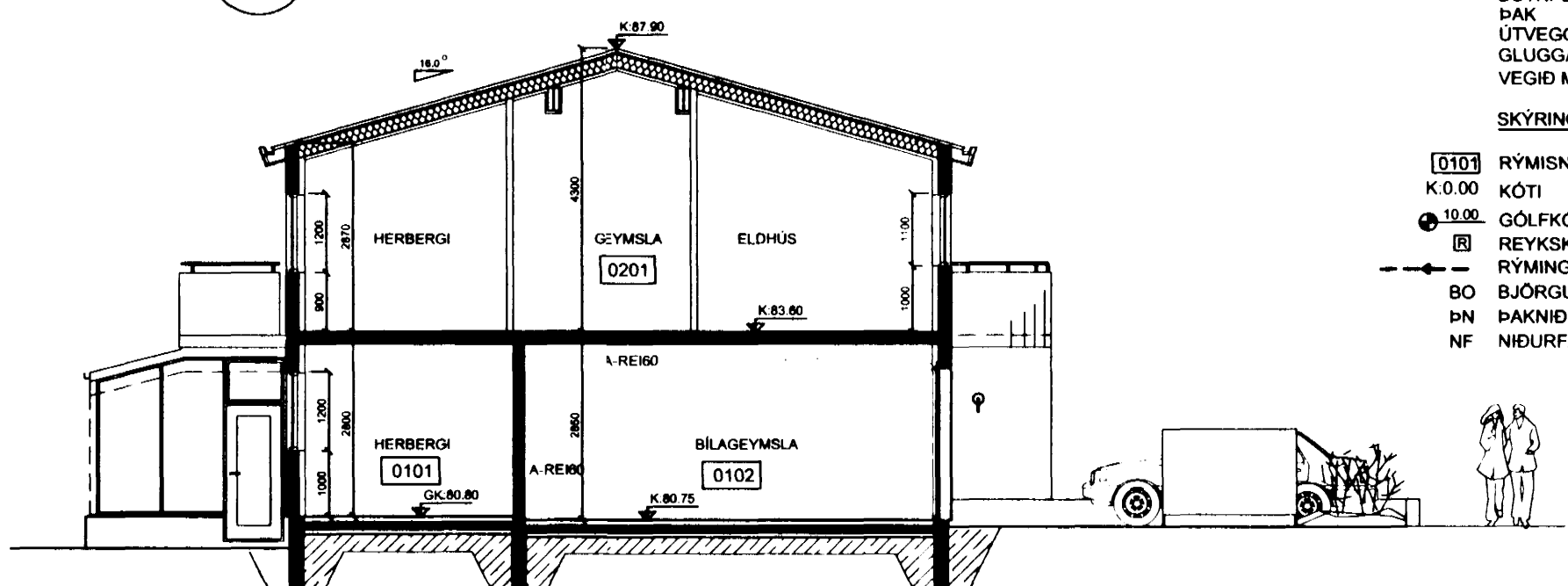

VEGIÐ MEDALTAL U-GILDI ÚTVEGGJAR ER 0,72 W/m²K
HEILDARLEIÐNITAP BYGGINGAR ER 2,0 W/m²C °
BYGGINGIN SKAL BYGGÐ SAMKVÆMT GILDANDI STÖÐLUM OG REGLUGERÐUM.
ÖLL MÁL Á TEIKNINGUM ERU Í MILLIMETURUM, NEMA AFSTÖÐUMYND SEM ER MÁLSETT Í METRUM.
KÖLNUNARTÖLUR SKV. REGLUGERÐ.
KÖLNUNARTÖLUR:
BOTNPLATA U = ≤ 0,26 W/m²K
ÞAK U = ≤ 0,19 W/m²K
ÚTVEGGIR U = ≤ 0,36 W/m²K
GLUGGAR/HURDIR U = ≤ 2,09 W/m² *K

- SKÝRINGAR:**
[0101] RÝMISNÚMER
K.0.00 KÓTI
10.00 GÓLFKÓTI
[R] REYKSKYNNJARI
RÝMINGARLEIÐ
BO BJÖRGUNAROP
ÞN ÞAKNIÐURFALL
NF NIÐURFALL

STÆRÐIR:
Staðgreinir: 86100120 Landnúmer: 187113

| SVÖLUÁS 12 | Brúttó flatarmál | Brúttó rúmmál |
|----------------|-------------------------------|----------------------------|
| ÍBÚÐ 1. HÆÐ | 91,6 m ² br | 282,7 m ³ |
| ÍBÚÐ 2. HÆÐ | 95,7 m ² br | 358,5 m ³ |
| BÍLAGEYMSLA | 25,2 m ² br | 71,8 m ³ |
| SAMTALS | 212,5 m² br | 713,0 m³ |

FLATARMÁL LÓÐAR ALLS 508,3 m²
NÝTINGARHLUTFALL 0,42

INGIÞÓR BJÖRNSSON.
Byggingafræðingur B.F.I
kt. 130264-2639

| | | |
|-----------------------------|---------------|---|
| SVÖLUÁS 12 HAFNARFIRDI | | VERKFRÆÐISTOFA SUDURNESJIA EHF HAFNARGÖTU 58 SÍMAR: 421 5035 & 421 4786 FAX: 421 1680; netfang: vs@vsa.is |
| AFSTÖÐUMYND SNID | | |
| HANNAÐ IB | TEIKNAD IB | YFIRF PSP |
| DAGS 28-06-2001 | | KVARÐI NR |
| SAMP Ingibjörg Björnsson | | 1:500 1:100 |
| | | 370 - 004 V9015601 |