

KENNISNIÐ UM ÞAKFRÁGANG
MKV. 1:10

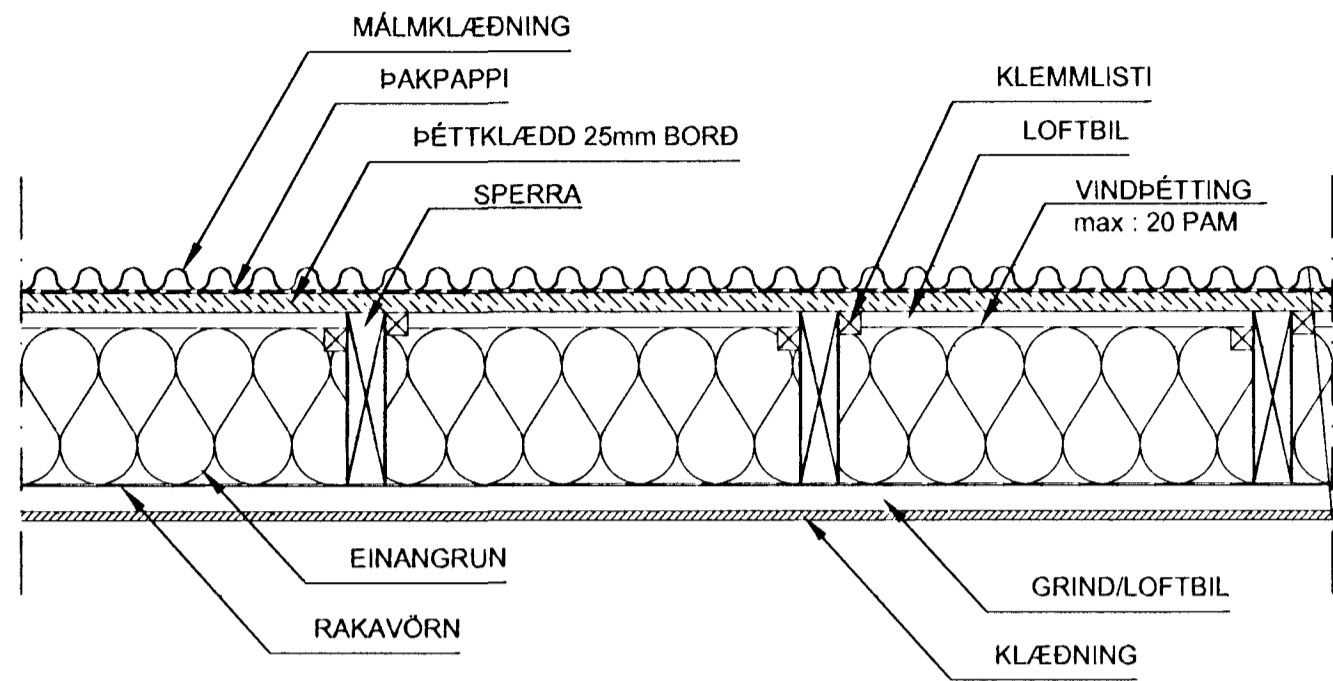

SNIÐ Í ÚTVEGG
MKV. 1:10

6
008

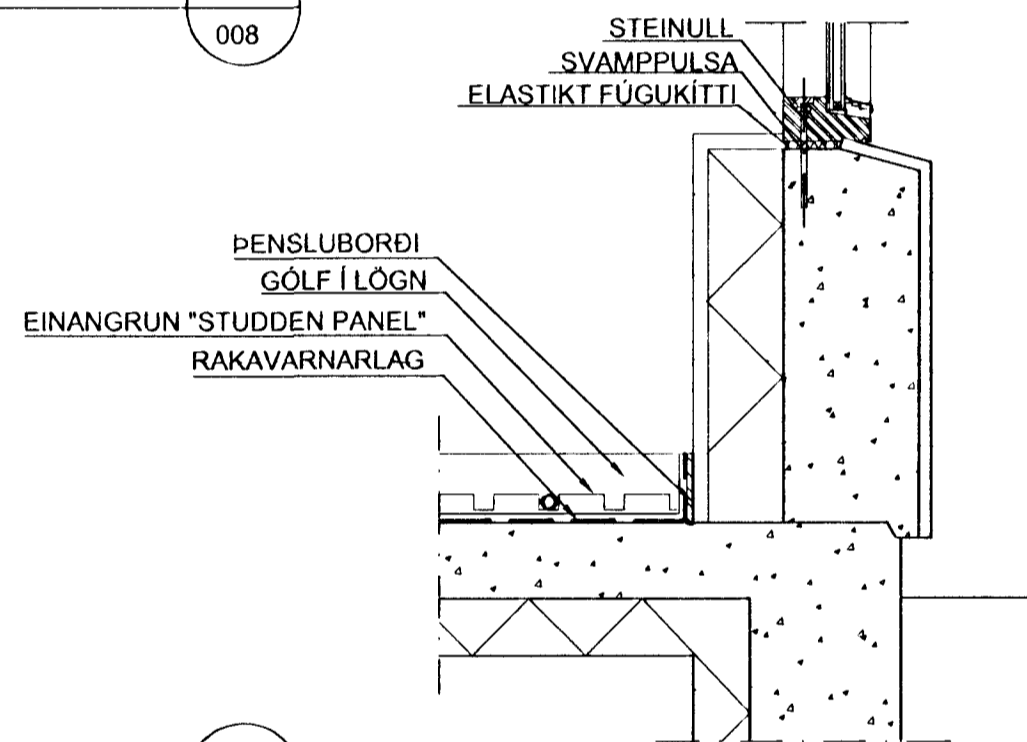

SNIÐ Í ÚTVEGG
MKV. 1:10

5
008

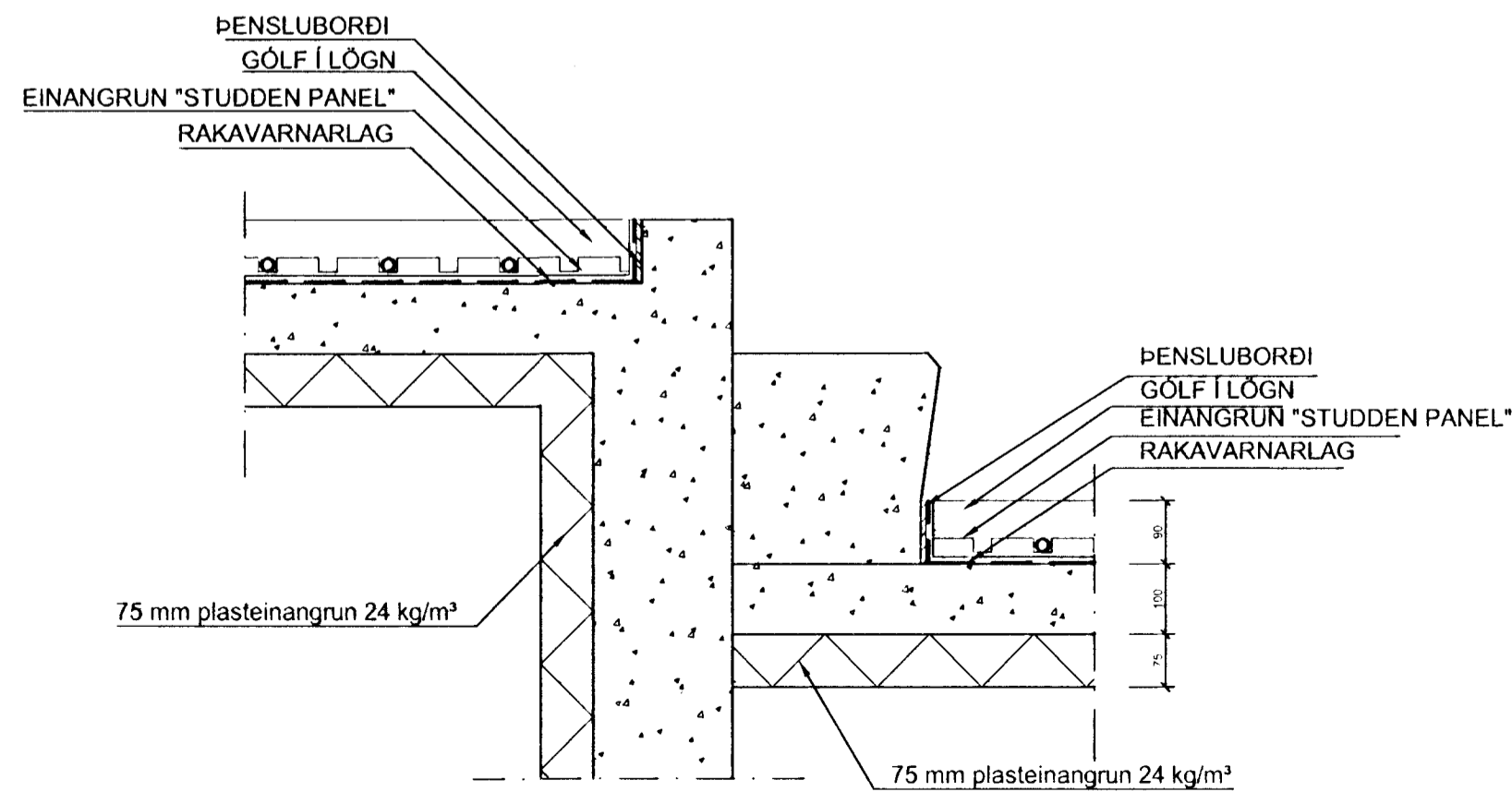

NEGLING ÞAKJÁRNS OG ÞAKKLÆÐNINGAR
MKV. 1:50

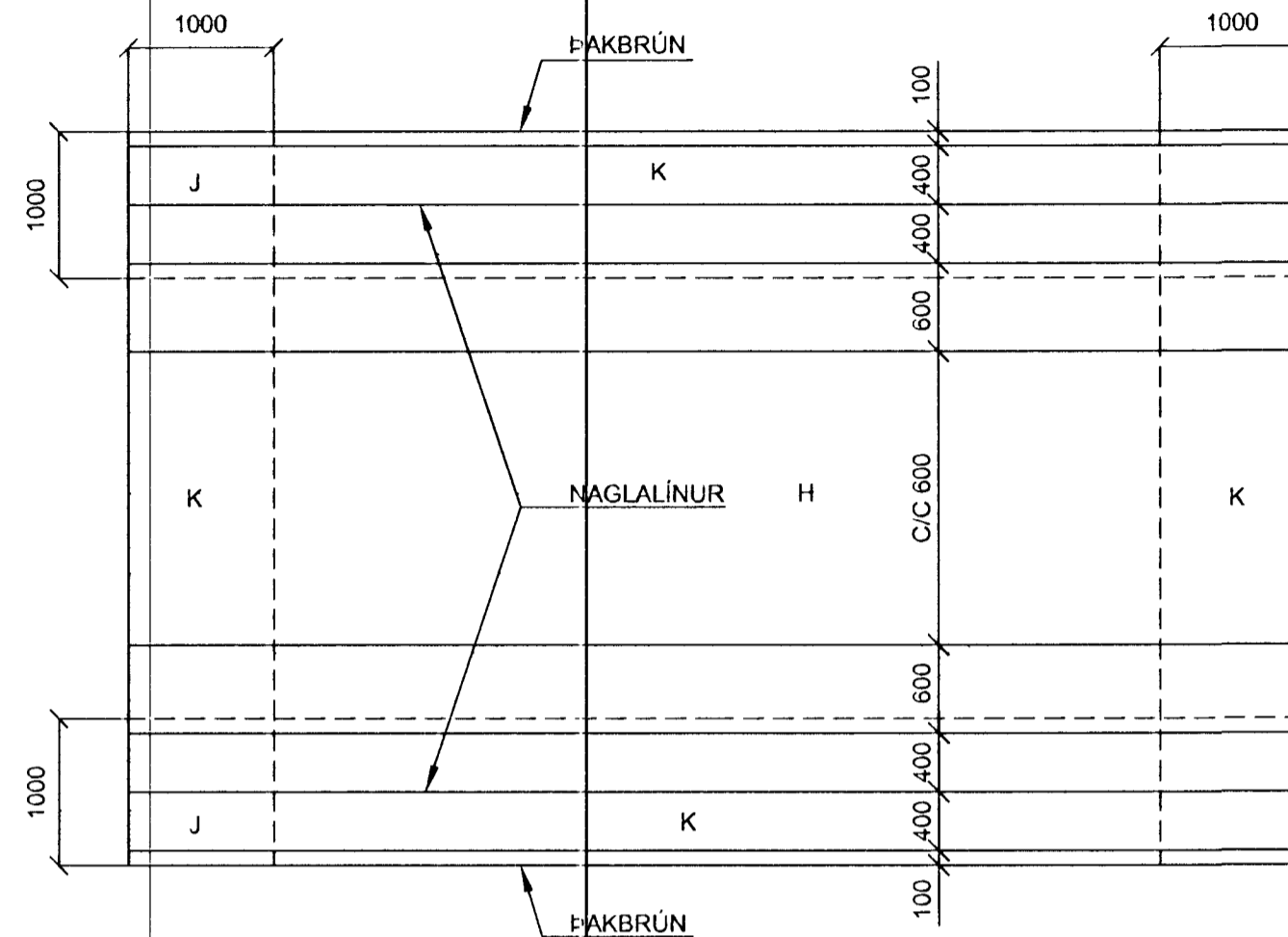

J	34/36 KAMBSAUMUR Í HVERJA HÁBÁRU	37/60 KAMBSAUMUR 3 STK Í HVERJA SPERRU
K	34/60 KAMBSAUMUR Í AÐRA HVERJA HÁBÁRU	37/60 KAMBSAUMUR 2 STK Í HVERJA SPERRU
H	34/60 KAMBSAUMUR Í ÞRIÐJU HVERJA HÁBÁRU C/C 600	

SKÝRINGAR:

TEIKNING ÞESSI SÝNIR NOKKUR DÆMI UM HEPPILEGAN FRÁGANG ÚTVEGGJA OG ÞAKS. SÉRSTAKLEGA M.T.T. VINDÞÉTTINGAR OG RAKAVARNAR.

VINDÞÉTTING: Í ÚTVEGGJUM ERU MÚRHÚÐ NOTUÐ SEM VINDÞÉTTING. ÞÉTTA SKAL MEÐ GLUGGUM OG HURÐUM EINS OG SÝNT ER Á TEIKNINGUNNI. YFIR EINANGRUN Í ÞAKI ER ALGENGAST AÐ NOTA VINDPAPPA, EN EINNIG ERU NOTADAR PLÖTUR. VINDÞÉTTILAGIÐ SKAL KLEMMT FAST Á ÖLLUM KÖNTUM EINS OG TEIKNING SÝNIR OG SAMSKYEYTI SKULU VERA VEL SKÖRUÐ OG KLEMMD.

RAKAVÖRN: INNAN VIÐ EINANGRUN Í ÞÖKUM SKAL VERA RAKAVARNARLAG T.D. ÞOLPLAST. SAMSKYEYTI SKULU VERA VEL SKÖRUÐ OG KLEMMD, EKKI LÍMD. ALLAR LAGNIR SKULU VERA INNAN VIÐ RAKAVARNARLAGIÐ.

ÆSKILEGT ER AÐ FÚAVERJA VANDLEGA, LISTA UTAN VIÐ VINDÞÉTTINGU Í VEGGJUM OG SPERRUENDA A.M.K. 1 m INNFYRIR ÚTVEGG. ALLUR SAUMUR OG BOLTAR SKULU VERA HEITGALVANISERADIR.

VARÐANDI FREKARI FRÁGANG ÚTVEGGJA OG ÞAKA VÍSAST TIL ÝMISSA Rb-BLADA OG RITA.

Byggingafulltrúi Hálfargerðis
Afgreitt þann
14 AUG. 2001
VG

INGIBÓR BJÖRNSSON.
Byggingafræðingur B.F.I
kt.130264-2639.

SVÖLUÁS 12 HAFNARFIRÐI		VERKFRÆÐISTOFA SLUÐRNEÐJA EHF HAFNARÖÐJU 5B 230 KEFLAVÍK SÍMAR: 421 9035 & 421 4766 FAX: 421 1660. netfang: vs@vss.is	
HANNAÐ IB	TEKNAÐ IB	YFIRF. PSP	DAGS 19-07-2001
FRÁGANGUR ÚTVEGGJA OG ÞAKS ÞAKNEGLING		KVARNR 1.50	NR 370-011 VS015601