

Samþykkt þann
24 MAÍ 2002

Byggingarfulltrúinn í Hafnarfirði
Fr. Kristján Þorarinsson
Byggingarfulltrúi
samþykkir erindið.

24 MARS 2002

Bent skal á að samþykkt þessi verður ekki virk, fyrr en eftir skráningu eignaskipta-
yfirlýsingarinnar hjá Fastignamat-
ráðgjafi og þinglýsinga hennar.

KJP

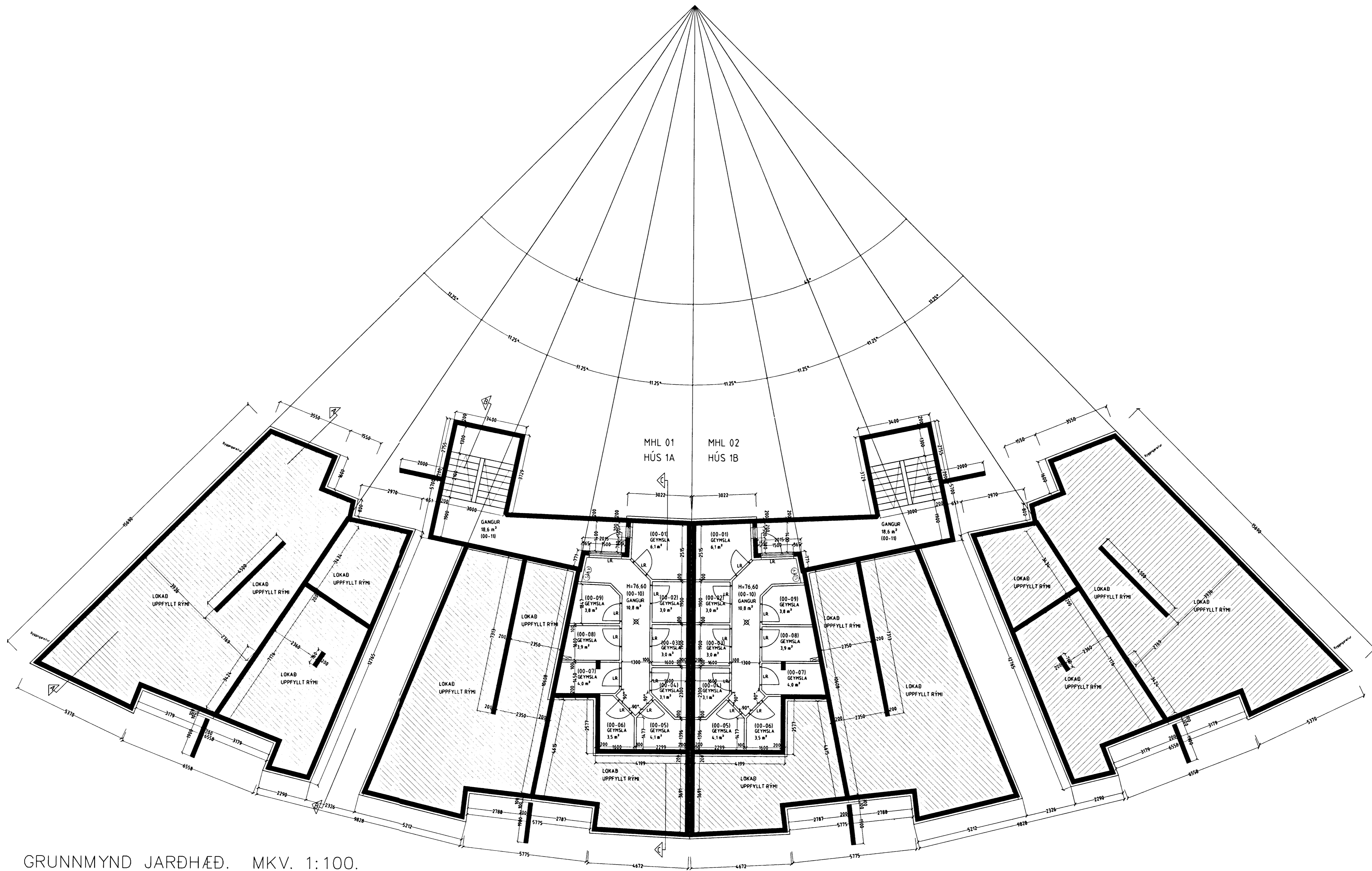

GRUNNMYND JARÐHÆÐ. MKV. 1:100.

Varðandi frekari málsetningar, sjá sérteikningar aðalhönnuðar í mkv. 1:50.
Sérupprættir skulu unnir þegar aðalupprættir hafa verið samþykktir af byggingaryfirvöldum.

SVÖLUÁS 1 HAFNARFIRÐI.

Sigurður Þorvarðarson byggingafræðingur bfi.
Teiknistofan Strandgötu 11 220 Hafnarfirði.
Sími: 5651510. Netfang: teiknistofan@istandia.is
STH teiknistofan ehf. kt. 510298-2769. Kt. aðalhönnuðar: 141250-4189.

Skýringar:	Aðaluppráttur
Teikning:	Grunnmynd jarðhæð
Mælikvarði:	1:100
Undirskrift:	<i>21/502 Sigph</i>
Blað nr.:	1 af 7
Breytt:	Byggingu breytt úr einum málshluta í tvo málshluta. 07.05.2002.
Breytt:	Svatarhandrið steypt, útlit og innra skipulag lagfært. 07.05.2002.
Breytt:	Klæðningu breytt í báruformað litad járn liggjandi. 07.05.2002.