

Samþykkt þann  
24 MAÍ 2002

Byggingarfulltrúi  
F.h. Kristján Þórarinnsson

Byggingarfulltrúi  
samþykkir erindið.

24 MARS 2002

Bent skal á að samþykkt þessi verður ekki  
virk, fyrr en eftir skráningu eignaskipta-  
yfirlýsingarinnar hjá Fasteignamat-  
ráðsins og þingskýngu hennar.

KJP

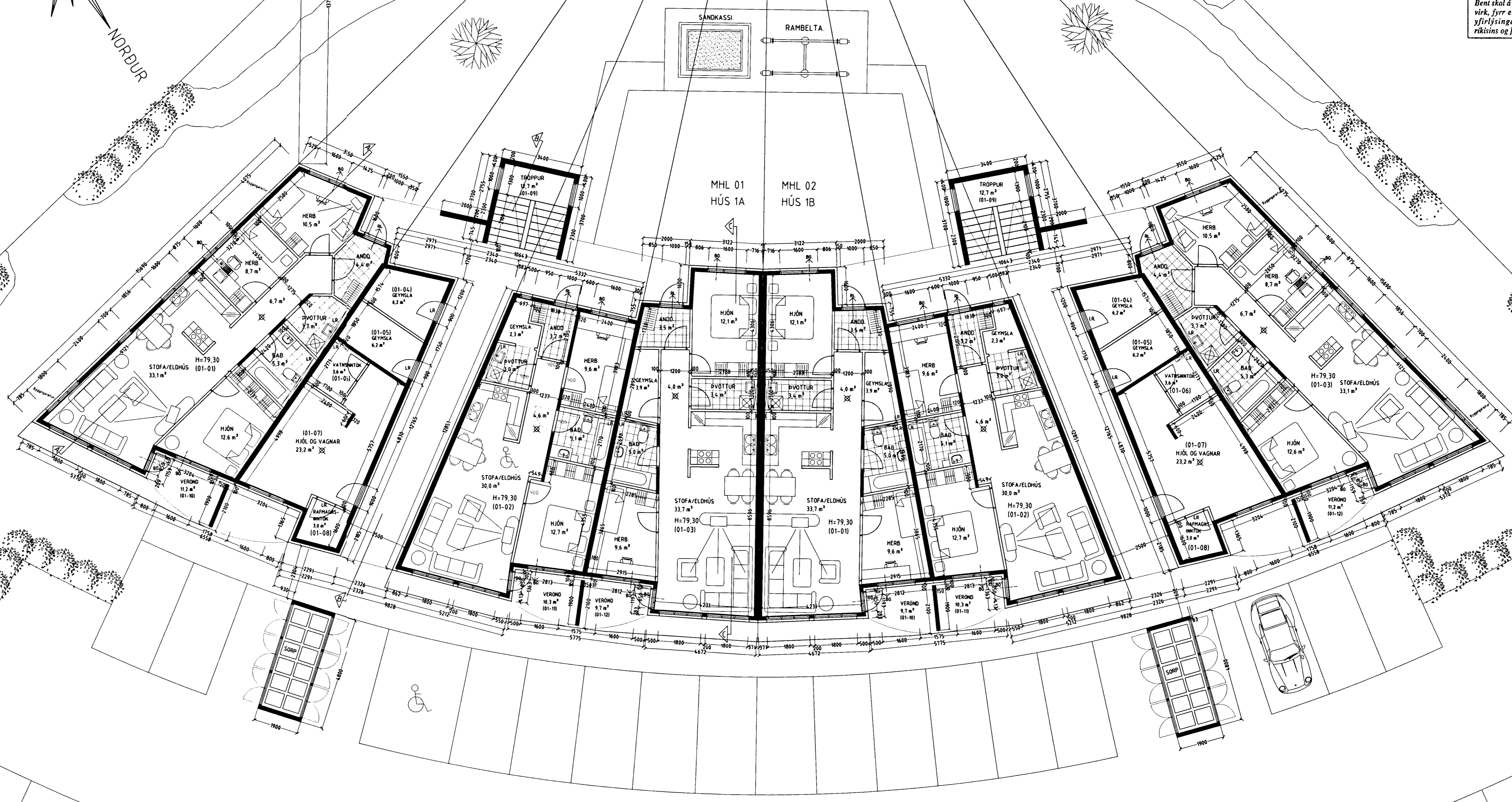

SVÖLUÁS 1 HAFNARFIRÐI

GRUNNMYND 1 HÆÐ. MKV. 1:100.

SVÖLUÁS 1 HAFNARFIRÐI.

Sigurður Þorvarðarson byggingafræðingur bfl.  
Teiknistofan Strandgötu 11 220 Hafnarfirði.  
Sími: 5651510. Netfang: teiknistofan@islandias.is  
STH teiknistofan ehf. kt. S10298-2769. Kf. aðalhönnuðar: 141250-4189.

Skýringar:	Aðaluppdráttur.
Teikning:	Grunnmynd 1 hæð.
Mælikvarði:	1:100. Dagsetning: 9 júlí 2001.
Undirskrift:	<i>[Signature]</i>
Blad nr:	2 af 7.
Breytt:	Byggingu breytt úr einum matshluta í tvo matshluta 07.05.2002.
Breytt:	Svalarhandróð steypt. Útlit og innra skipulag lagfært 07.05.2002.
Breytt:	Klæðningu breytt í báruformað litad járn liggjandi 07.05.2002.