

Svöluás 22 Hafnarfirði.

Járnþending yfir hornplugga.  
Lykkjur K8 c/c170.  
Utanmál lykkju= 116 \* 345.

2 stk K10 lengd = 4000  
3 stk K10 lengd = 4000

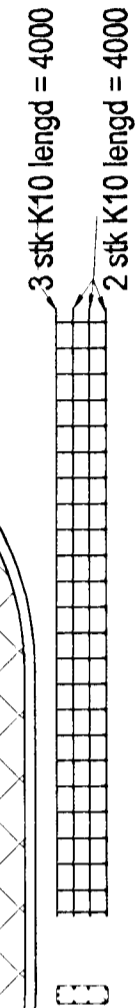
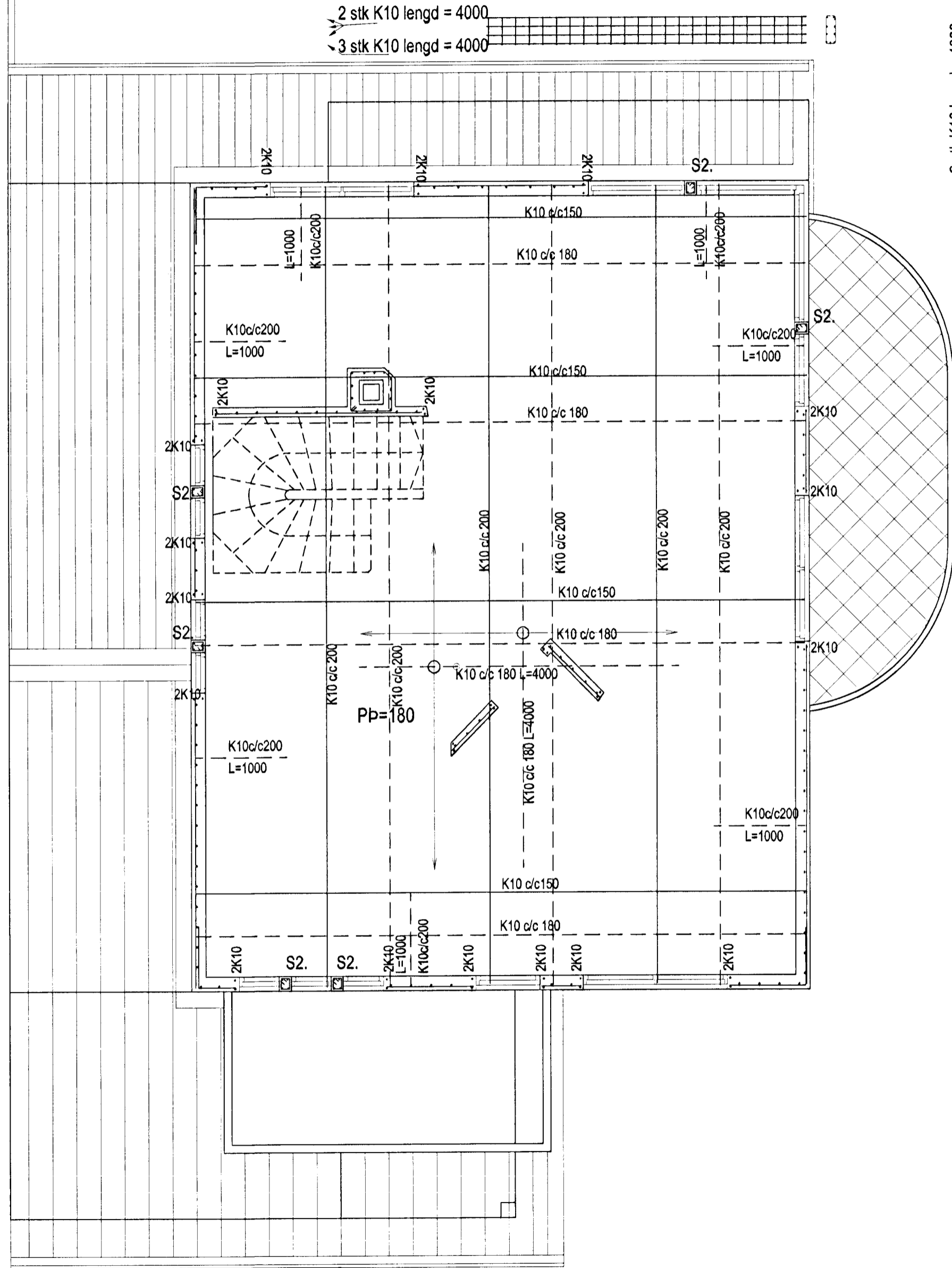

Járnþending yfir hornplugga.  
Lykkjur K8 c/c170.  
Utanmál lykkju= 116 \* 345.

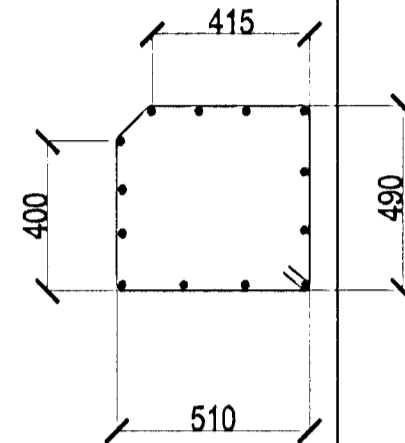

Lykkjur K8 c/c170.  
Utanmál lykkju= 510 \* 490.  
Lóðréttir teinar 13 stk K10 L= 3600

Bending skorteins. 1:20

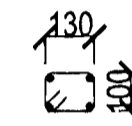

Súla: S2.  
4 stk K10 L=3200  
Lykkjur K8 c/c 200

ÚTVEGGJIR EINFÖLD GRIND Í ÚTBRÚN  
LÁRÉTT K10 c/c 200  
LÓÐRÉTT K10 c/c 300

SKÝRINGAR

STEYPA S-250, SEMENTSINNHALD = 300kg/M³  
STEYPUHULA Í ÚTVEGGJUM = 30mm  
STEYPUHULA Í PLÖTU = 20mm  
BENDISTÁL Ks410

STÓLADAR SPERRUR 50x120 c/c 800.

SPERRUFESTING K10  
YFIR SPERRU L=1000

ÚTLOFTUN ÞAKS 2 STK O32  
Í HVERT SPERRUBIL RÖRIN  
SKULU VERA MEÐ EIRNETI

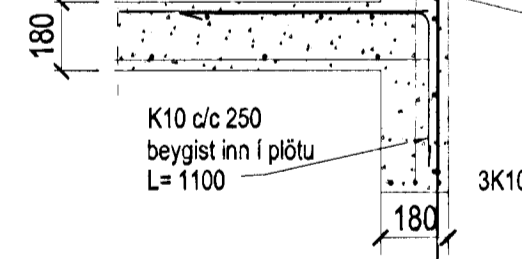

SNID 1 1:20

20 JUNI 2002  
VG

Svöluás 22 Hafnarfirði.

Sigurður Þorvarðarson byggingafræðingur bfi.  
Teiknistofan Strandgötu 11 220 Hafnarfirði.  
STH, teiknistofan ehf. kt. 510298-2769. Kt. aðalhönnuðar: 141250-4189.  
Sími: 5651510. Netfang: teiknistofan@islandia.is

Skýringar:	Séruppdráttur.
Teikning:	BENDING VEGGJA 1 HÆÐAR / BENDING PLÖTU YFIR 1 HÆÐ.
Mælikvarði:	mkv. 1:50 og 1:20.
Undirskrift:	<i>Sigurður Þorvarðarson</i>
Blað nr: 3/	Dagsetning: 10 mars 2002.
Breytt:	

*Handwritten note: 25/6-02*

GRUNNMYND 2 HÆÐ MKV. 1:100.