

Samþykkt þann
28 MAI 2001
Byggingafulltrúinn í Hafnarfirði
F.h. Kristján Þórarinnsson

VARÐANDI EINGAR Í HÚSI:
Einingar skulu vottadar sbr. ákvæði
í byggingarreglugerð og skal yfirlýsing
um það liggja fyrir hjá byggingarfull-
trúa áður en þær komu á byggingarstað.
Hlús með einingum án vottunar
fá ekki fjkheldisvottorð.

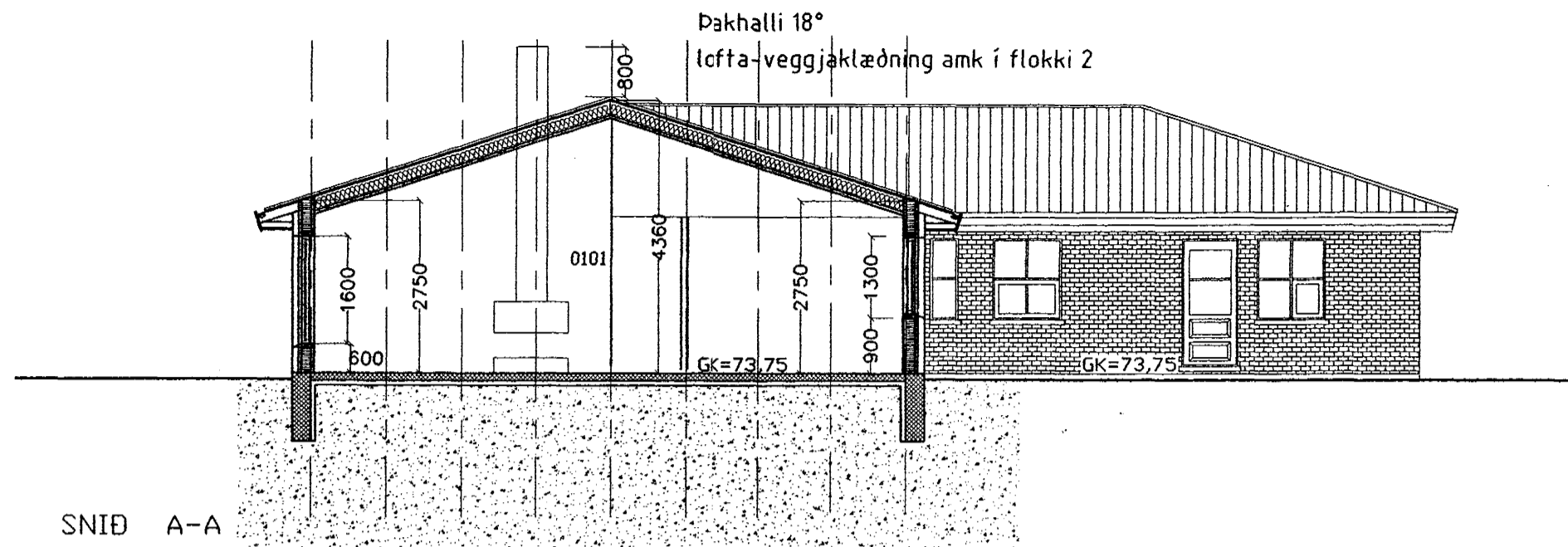

SNID A-A

BYGGINGARLÝSING:

HÚSIÐ BYGGIST ÚR TIMBRI FRÁ S.G HÚS SELFOSSI.
ÞAKIÐ ER AÐ HLUTA KRAFTSPERRUÐAK OG AÐ HLUTA
UPPTEKIÐ LOFT SEM KLÆÐIST MEÐ BÁRUJÁRN OG
EINANGRAST MEÐ 200MM ÞAKULL.
ÚTVEGGJAEININGARNAR EINANGRAST MEÐ 150mm STEINULL/GLERULL
ÚTVEGGJAEININGARNAR KLÆÐAST UTAN MEÐ MÜRSTEINI
ATH ÚTVEGGIR AÐ AUSTURHLIÐ VERÐUR REI 60.
EINANGRUN NIÐUR MEÐ SÖKKLI Í ÍBÚÐARHÚSI ER 75MM STEINULL EDA PLAST.
ALLT TRÉVERK SKAL FÚAVERJAST MEÐ VIÐURKENNDU EFNI.
HURÐARGÖT AÐ INNAN VERÐI AMK. 880MM OG AÐALHURÐ VERÐI AMK. 980 mm
TVÖFALT K-GLER (EINANGRUNARGLER) VERÐUR Í ÖLLUM GLUGGUM.
ÍBÚÐARRÝMI VERÐI AMK. Í FLOKKI 2.
BÍLSKÚR VERÐI Í FLOKKI 1, OG VEGGUR Á MILLI ÍBÚÐAR OG BÍLSK. VERÐI REI 60.
OG GÓLFKOTI BÍLSK. VERÐI 15CM LÆGRI EN GÓLFKOTI ÍBÚÐAR
SORPGEYMSLA VERÐI EI 60.
LÚGAN Í ÞAKRÝMIÐ VERÐUR ÚR ÞVOTTAH.
INNTOK RAFMAGNS-VATNSVEITU OG HITAVEITU ER FRÁGENGIN SAMKVÆNT KRÖFUM
BYGGINGARREGLUGERÐAR.
ATH AÐ ALLT BURÐARVIRKI ER SÝNILEGT (OPNIR HÚSHLUTAR)

Blað nr 1

KÓLNUNARTÖLUR

ÚTVEGGUR 0,3 W/M2 C
ÞAK 0,2 W/M2 C
GÓLF Á FYLL 0,3 W/M2 C
GLUGG. KARM. + GLER
VEGIÐ MEÐALT. 2,0 W/M2 C

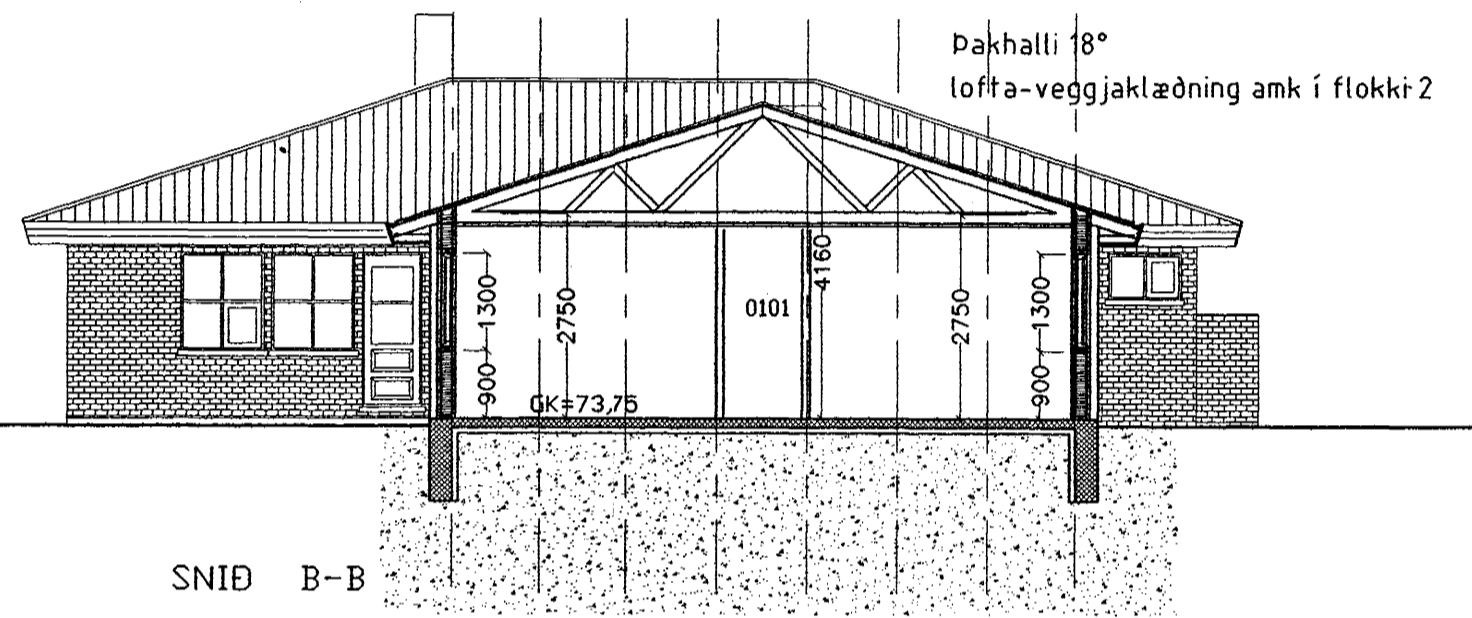

SNID B-B

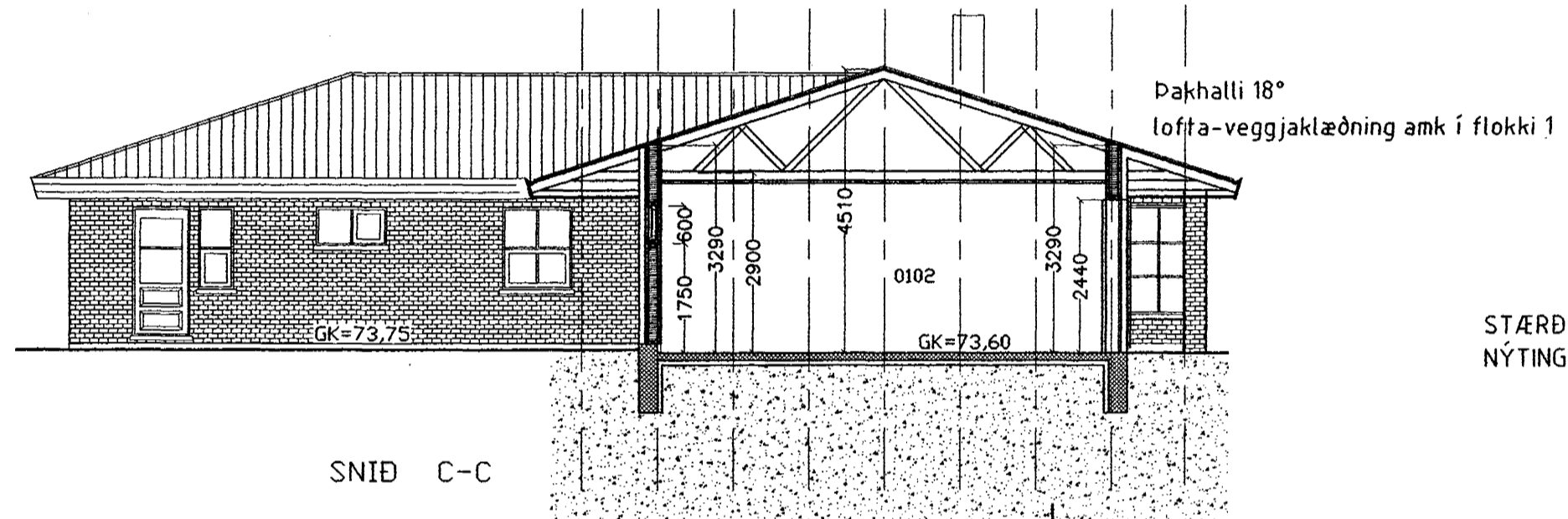

SNID C-C

STÆRÐ LÓÐAR 689,1m²
NÝTING LÓÐAR 0,30

Skráningartafla:		SVÖLUAS NR 36 HAFNARFIRÐI		Skrásetjari:		KJARTAN SIGURÐSSON																															
Landnúmer:		189348		Kennitala:		121066-5809																															
Matslufanúmer:		01		Utgáfa:		4.01		Dags:		18.05.2001																											
Uppskipting og lýsing		D0		D1		D2		D3		D4		D5		D6		D7		D8		D9		D10a		D10b		D11		D12		D16		Rekjalá		D17			
		Lokun		Rými hæð-röð		Notkun texti		Höfuð-flokkun		Eignar-hald		Bættiflokkur m ²		Máliflokkur m ²		Shgar m ²		Op m ²		Brottaflokkur m ²		Brottaflokkur sh + 1,8		Salarhæð min		Salarhæð max		Brotta rúmmál m ³		Nettoflokkur m ²		Birt fláarmál m ²		Skiptarúmmál		Skiptarúmmál m ³	
				Matslufi								361,0		0,0		0,0		0,0		207,0		0,0				757,0		179,8		207,0				525,449			
				Bofn																						41,4											
				01		1. hæð						207,0		0,0		0,0		0,0		207,0		0,0				605,4		179,8		207,0				393,499			
A		0101		IBUD		N		0101		154,6		154,6		0,0		0,0		0,0		154,6		0,0		2,75		4,36		453,4		134,3		154,6		2,93		131,950	
A		0102		BÍLSK/GEYMSL		B		0102		52,4		52,4		0,0		0,0		0,0		52,4		0,0		2,90		2,90		152,0		45,5		52,4		2,90		131,950	
				02		Þak						154,0		0,0		0,0		0,0		0,0		0,0				110,2		0,0		0,0							
A		0201		ÞAKRYMI		F		0101		154,0		154,0		0,0		0,0		0,0		0,0		0,0		0,00		1,61		110,2									
Athugasemdir																																					
SORPGEYMSLA FYLGR EIGNINI																																					
Sameignir sumra																																					
Eignarhald																																					
		Eignar-hald		Notkun texti		Birt fláarmál m ²		Skiptarúmmál		Sereign m ²		Sereign og sameign m ²																									
		0101		IBUD		154,6		393,499		393,499		393,499																									
		0102		BÍLSK/GEYMSL		52,4		131,950		131,950		131,950																									
		Alls				207,0		525,449		525,449		525,449																									

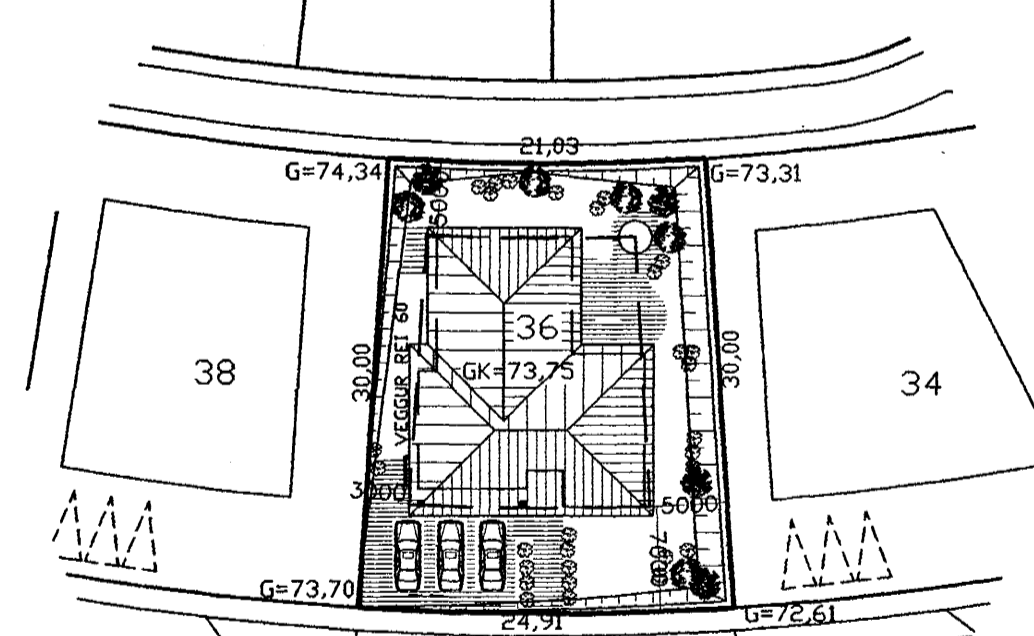

SVÖLUAS
AFSTÖÐUMYND M. 1:500

es TEIKNISTOFAN SUÐURLANDSBRAUT 48
S: 588-7344 FAX: 588-7343

VERKHEITI: SVÖLUAS NR 36 HAFNARFJÖRÐUR Mkv. 1:100/1.500
VERKHUTI: SNID/AFSTÖÐUMYND OG SKRANINGATAFLA DAGS. 18.05.2001
HANNAD. SIGURÐUR KJARTANSSON kt 090246-2839 BLAÐ NR 1 AF 3
TEIKNAD KJartan sigurðsson kt. 121066-5809 BREYTT.

[Handwritten signature]