

Samþykkt þann

15. SEPT. 2004

Byggingafultrúinn í Hafnarfirði  
F.h. Kristján Þorarinsson

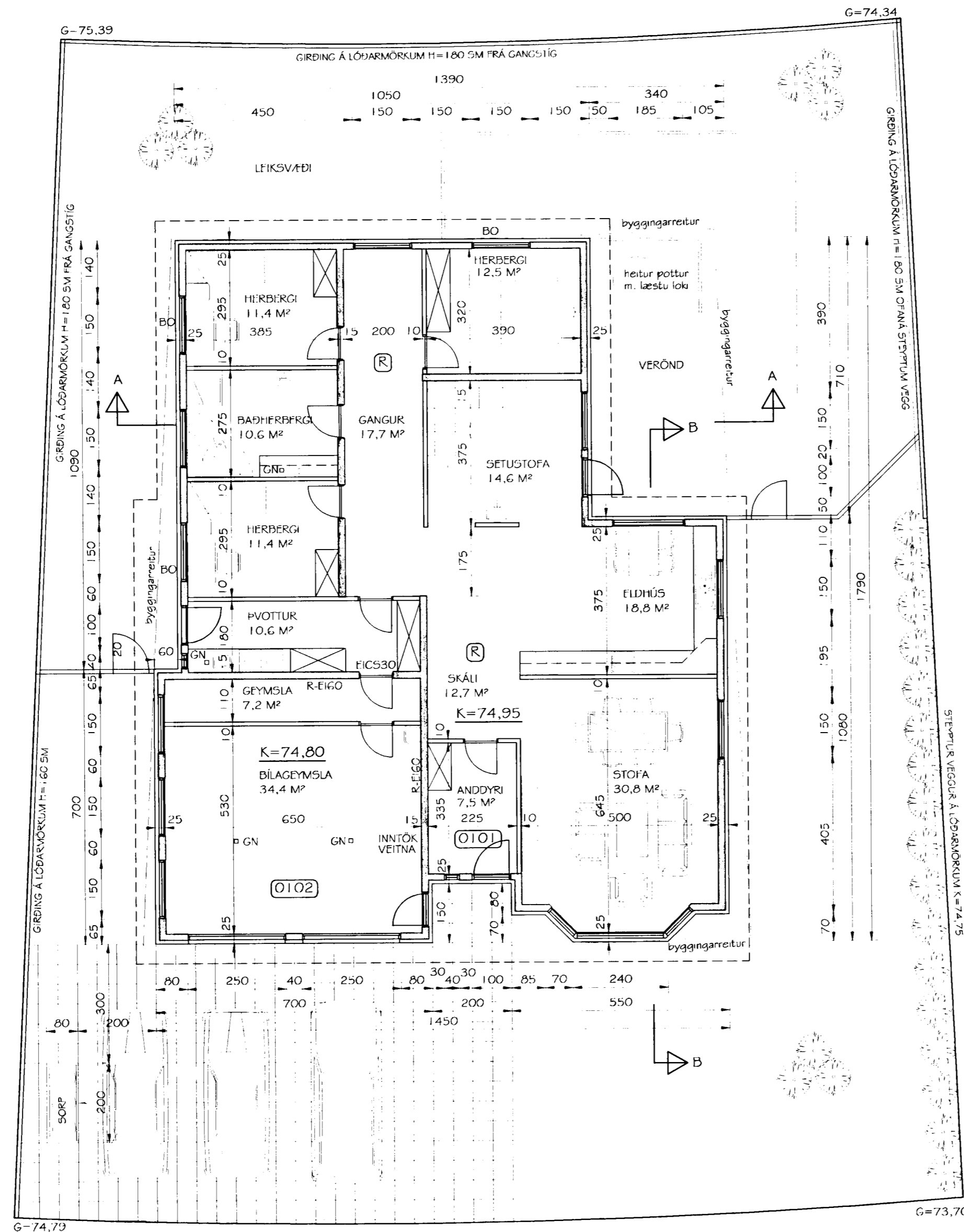

GRUNNMYND  
MKV. 1:100

SKÝRINGAR:  
STOÐVEGGUR STEYPTUR Á LÓÐARMÖRKUM AÐ LÓÐ NR. 36.  
KÓTI Á STOÐVEGG 74.75.  
Á LÓÐARMÖRKUM AÐ SUNNAN, AUSTAN OG AÐ HLUTA TIL AÐ VESTAN ER REIST TIMBURGIRÐING, HÆÐ ALLT AÐ 180 SM.  
GIRÐINGU SKAL STÍFA AF INN Á LÓÐ TIL STYRKINGAR.

Samþykkið vegs milli húsanna Svölvas 36 og 38  
Þordís B. Eyjólfd. 241255-3609  
Ólafur Svannar 08-11-58-4339  
Ólafur Björnsson 8509612309

Br. nr.	Dags.	Af.	Breyting
(A)	03.02.03.	þF	byggingaferð br. staðsteypt í stað kubba
(B)	08.07.04.	þF	girðing og stoðveggur á lóðarmörkum
(C)			
(D)			

**TEIKNISTOFAN**  
**TORGÍÐ**  
RÁDGIÖF - HÖNNUN - EFTIRLIT

ARMÓLI 36, 108 REYKJAVÍK, Sími 568-8866, FAX 568-8878  
Þorsteinn Friðþjófsón, Magnús Þ. Guðmundsson,  
byggingatæknifræðingur, innanhússarkitekt.  
Kt. 211055-5299 Kt. 240654-5559

**SVÖLUÁS 38**  
**HAFNARFIRÐI**

Teikningarheiti: GRUNNMYND OG SNIÐ

Dags. 18.06.2002. Kvarði 1:100  
Hannað þF Teiknað þF Samþ.   
Verknr. 02-808 Teikn.nr. 102 Breyt.nr. B