

Samþykkt þann

15. SEPT. 2004

Byggingafulltrúinn í Hafnarfirði
F.h. Kristján Þórarinnsson

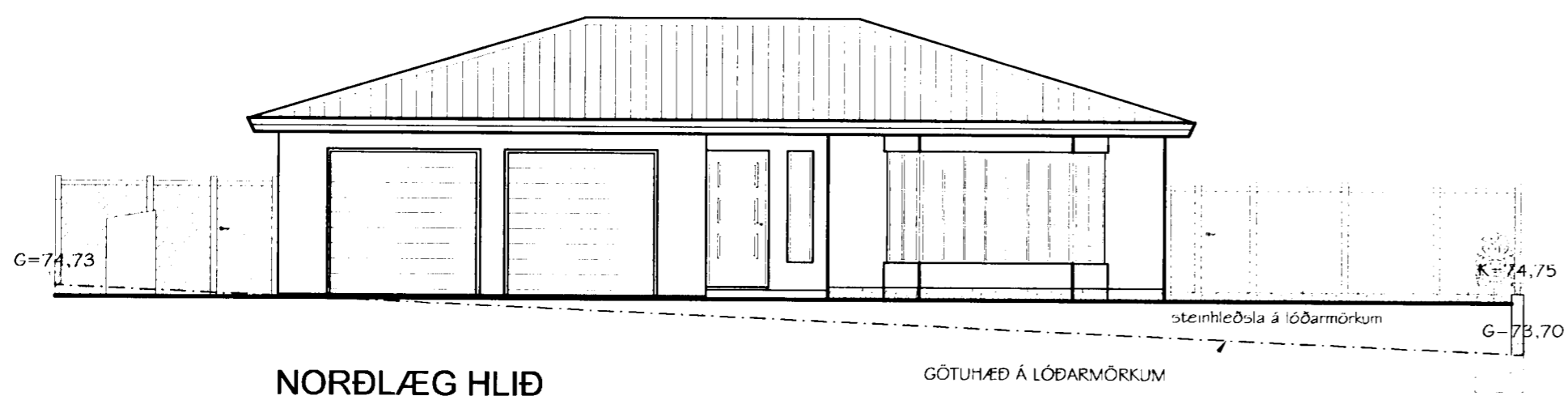

NORÐLÆG HLIÐ

GÓTUHÆÐ Á LÓÐARMÖRKUM

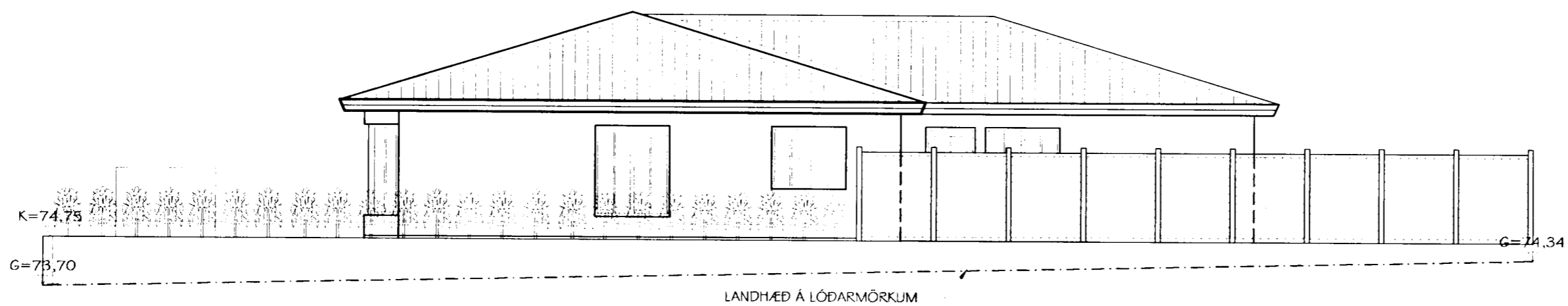

VESTLÆG HLIÐ

LANDHÆÐ Á LÓÐARMÖRKUM

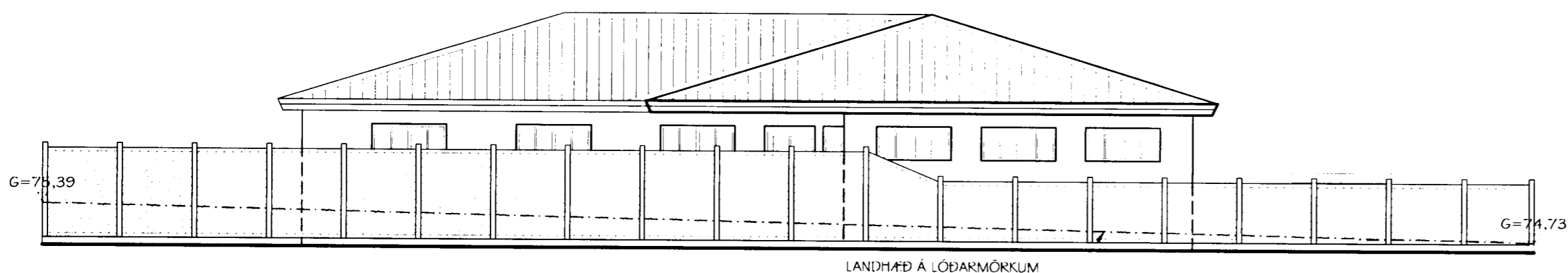

AUSTLÆG HLIÐ

LANDHÆÐ Á LÓÐARMÖRKUM

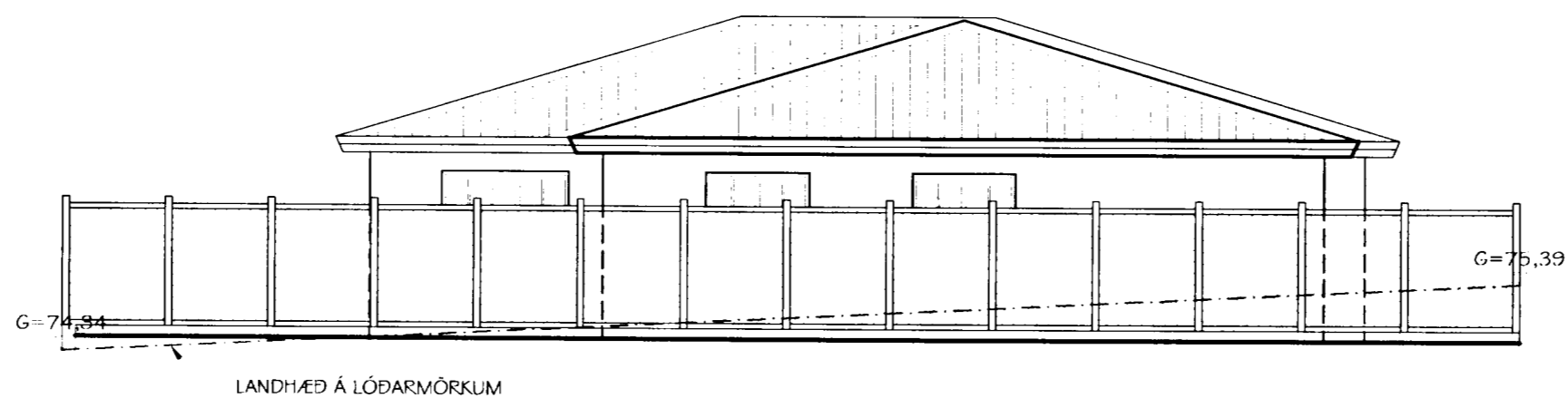

SUDLÆG HLIÐ

LANDHÆÐ Á LÓÐARMÖRKUM

Samþykkið vegna milli húsan-
svöluás, 3609 38.

Þaðís B Eyrjólfsdóttir 241255-3609

Ólofu Svavarna 08-11-56-4330

Reiðhúsið 0509612309

Br. nr.	Dags.	Af.	Breyting
(A)	07.07.04	þF	girðing á lóðarmörkum
(B)			
(C)			
(D)			

TEIKNISTOFAN
TORGÍÐ
RÁÐGJÖF - HÖNNUN - EFTIRLIT

ARMÚLI 36, 108 REYKJAVÍK, SÍMI 568-8866, FAX 568-8878
Þorsteinn Friðbjólfsson, Magnús Þ. Guðmundsson,
byggingateknifræðingur, innanhússarkitekt.
Kt. 211055-5299, Kt. 240654-5559

SVÖLUÁS 38
HAFNARFIRÐI

Teikningarheiti: ÚTLITSMYNDIR

Dags. 18.06.2002. Kvæði 1:100

Hannað þF Teiknað þF Samþ.

Verknr. 02-808 Teikn.nr. 103 Breyt.nr. A