

Samþykkt þann

15. SEPT 2001

Byggingafræðingur í Hafnarfirði  
F.h. Kristján Þórarinnsson

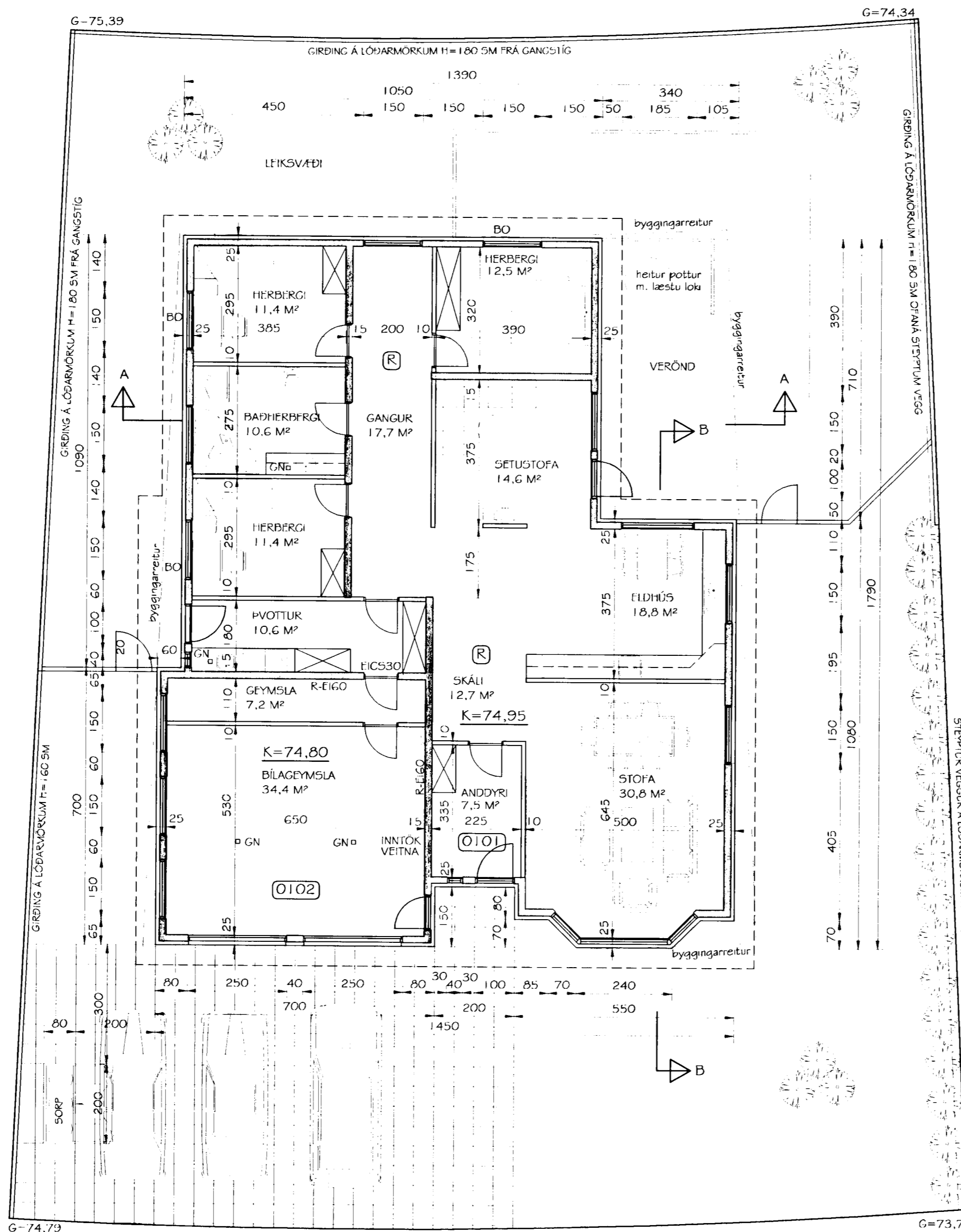

GRUNNMYND  
MKV. 1:100

SKÝRINGAR:  
STOÐVEGGUR STEYPTUR Á LÓÐARMÖRKUM AD LÓÐ NR. 36.  
KÓTI Á STOÐVEGG 74,75.  
Á LÓÐARMÖRKUM AD SUNNAN, AUSTAN OG AD HLUTA TIL AD VESTAN ER REIST TIMBURGIRÐING, HÆÐ ALLT AD 180 SM.  
GIRÐINGU SKAL STÍFA AF INN Á LÓÐ TIL STYRKINGAR.

Samþykkið vegs milli húsanna  
Svöluás 3609 38.  
Þóris B. Eyríksson 241255-3609  
Ólafur Sveinsson 08-11-56-4530  
Ólafur Sveinsson 0509612309.

Br. nr.	Dags.	Af.	Breyting
(A)	03.02.03.	þF	byggingaðferð br, staðsteypt í stað kubba
(B)	08.07.04.	þF	girðing og stoðveggur á lóðarmörkum
(C)			
(D)			

**TEIKNISTOFAN  
TORGÍÐ**  
RÁÐGJÖF - HÖNNUN - EFTIRLIT

ARMÚLI 36, 108 REYKJAVÍK, SÍMI 568-8866, FAX 568-8878  
Þorsteinn Friðþjófsón, Magnús Þ. Guðmundsson,  
byggingateknifræðingur, innanhússarkitekt.  
Kt. 211055-5299 Kt. 240654-5559

**SVÖLUÁS 38  
HAFNARFIRÐI**

Teikningarheiti: GRUNNMYND OG SNÍÐ

Dags. 18.06.2002. Kvarði 1:100

Hannað þF Teiknað þF Samþ.

Verknr. 02-808 Teikn.nr. 102 Breyt.nr. B