

GRUNNMYND EFRRI HÆÐAR
 MKV. 1:100

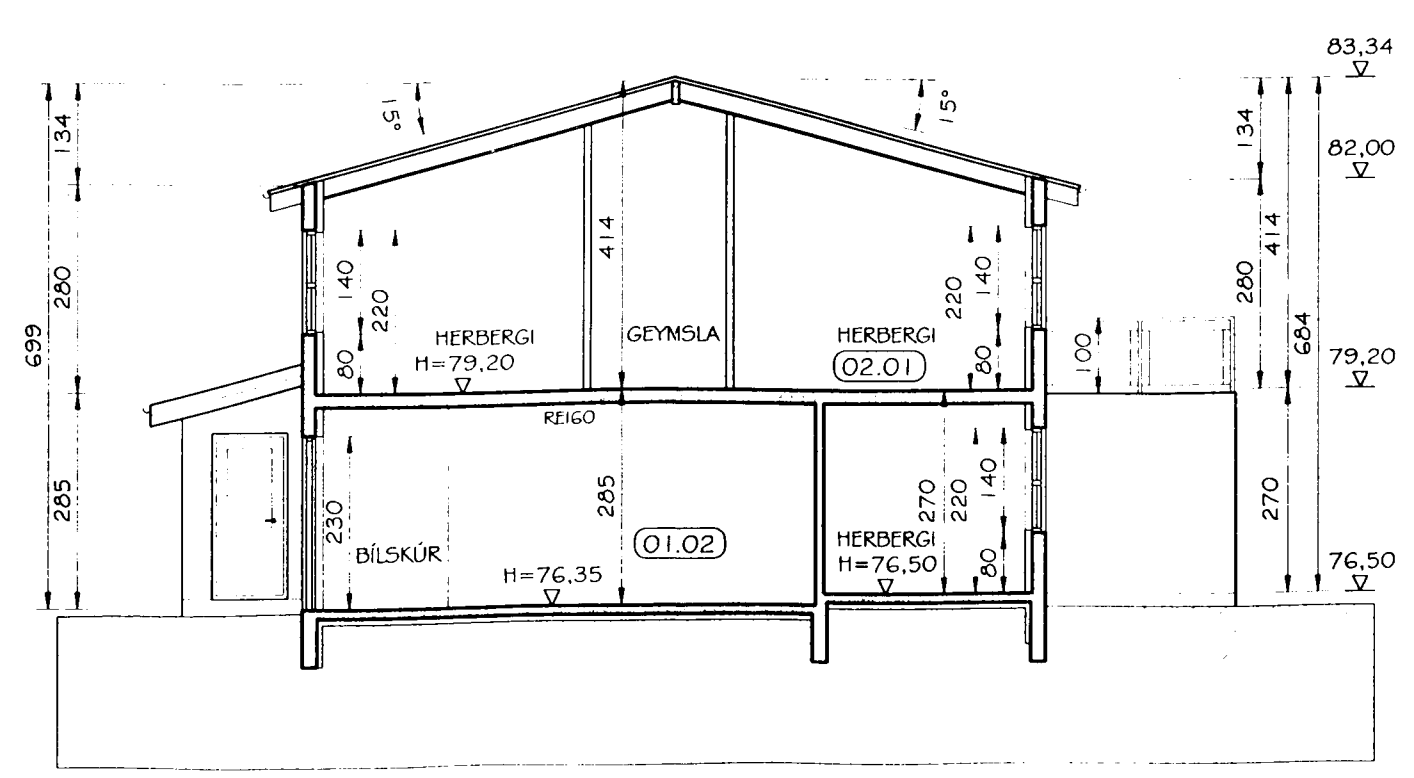

SNID A-A
 MKV. 1:100

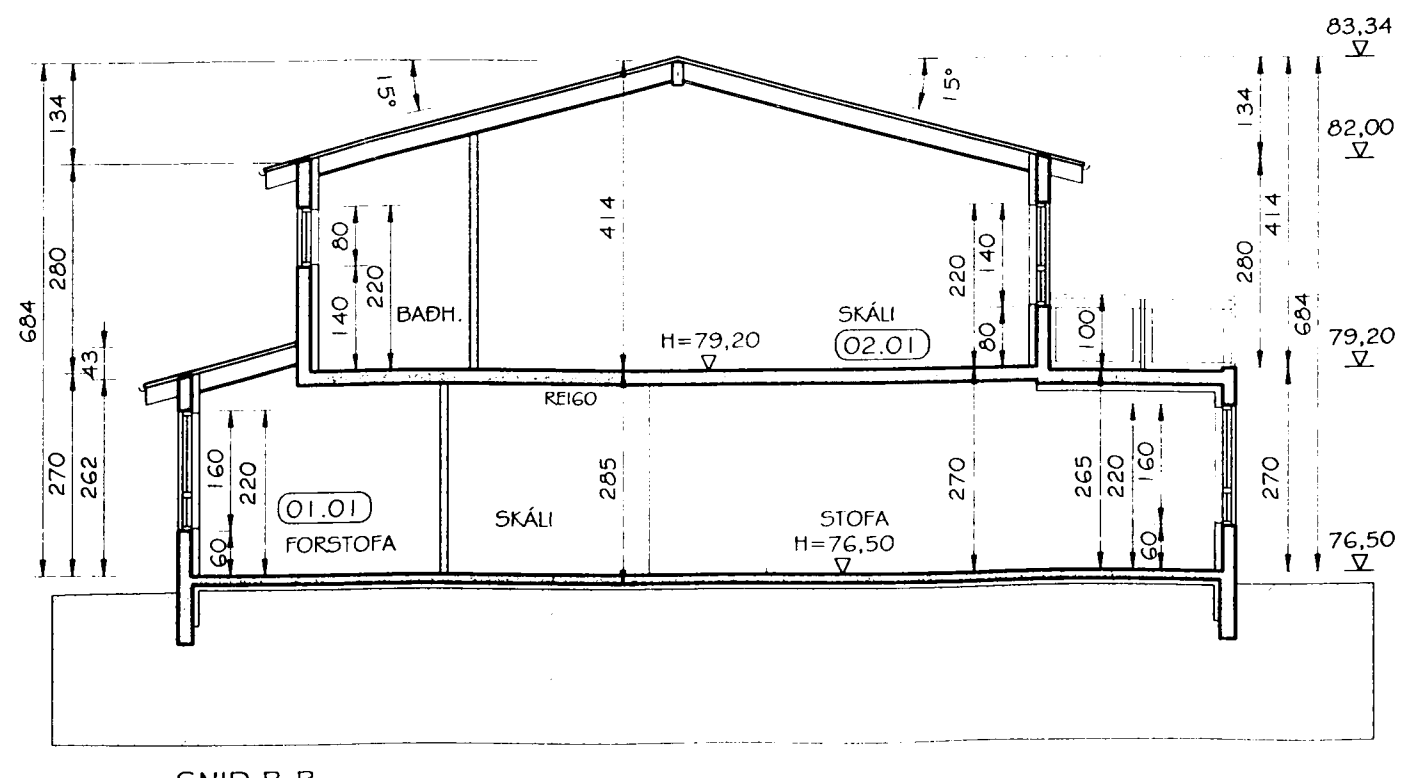

SNID B-B
 MKV. 1:100

ÖLL ÖNNUR MÁL VÍSAST TIL FYRRI BYGGINGARNEFNDARTEIKNINGAR.
 BYGGINGARLÝSING
 Húsið er hannað af teiknistofnunni Torgið, 07.06.2001.
 Br. C. 01.06.2001. Breytt af Hildi Bjamadóttir, innra skipulag á húsi nr.3.
 Br. B. 18.12.2001. Gólfkóti húss nr. 5 hækkaður um 20cm
 útbýggingar á gafla og bakhlið húss nr. 5 stækkaðar.
 Br. A. 10.10.2001. Nýtt innra skipulag og umfang húss,
 gólfk. hækkaður um 40 cm.

Hildur Bjamadóttir, arkitekt FAI
 20.03.62-6409
 Hofteigur 20, sími 5533698/8990415

Svöluás 3 og 5, Hafnarfirði

grunnmynd 2 hæð, sneiðingar

mkv.1/100 dags.01.06.03 tnr.02

Hildur Bjamadóttir