

GRUNNMYND 1.HÆÐAR - LOFTRÆSTING

1:50

SKÝRINGAR

- ID1 : INNBLÁSTURSDREIFARI STIFAB CDKa-125 + ALSb 100-125 EDA SAMSV.
- ID2 : INNBLÁSTURSDREIFARI STIFAB CDKa-160 + ALSb 125-160 EDA SAMSV.
- ID3 : INNBLÁSTURSDREIFARI STIFAB CDKa-200 + ALSb 160-200 EDA SAMSV.
- ID4 : INNBLÁSTURSDREIFARI STIFAB CDKa-100 + ALSb 80-100 EDA SAMSV.
- ÚR1 : ÚTSOGSVENTILL, LINDAB KSU-125 + HLJÓDEINANGRAD STILLIBOX-100-125
- ÚR2 : ÚTSOGSVENTILL, LINDAB KSU-100
- ÚR3 : YFIRSTRÁUMSVENTILL, LINDAB OLC-100
- BL : SAMBYGGÐ BRUNA OG REYKLOKA
- SM : MÓTORSTYRD TVÍSTÖÐU SPJALDLOKA, ÞÉTTLEIKAFLOKKUR C-3
LOKAR VID STRAUMLEYSI OG EF SAMSTÆÐA ER EKKI Í GANGI

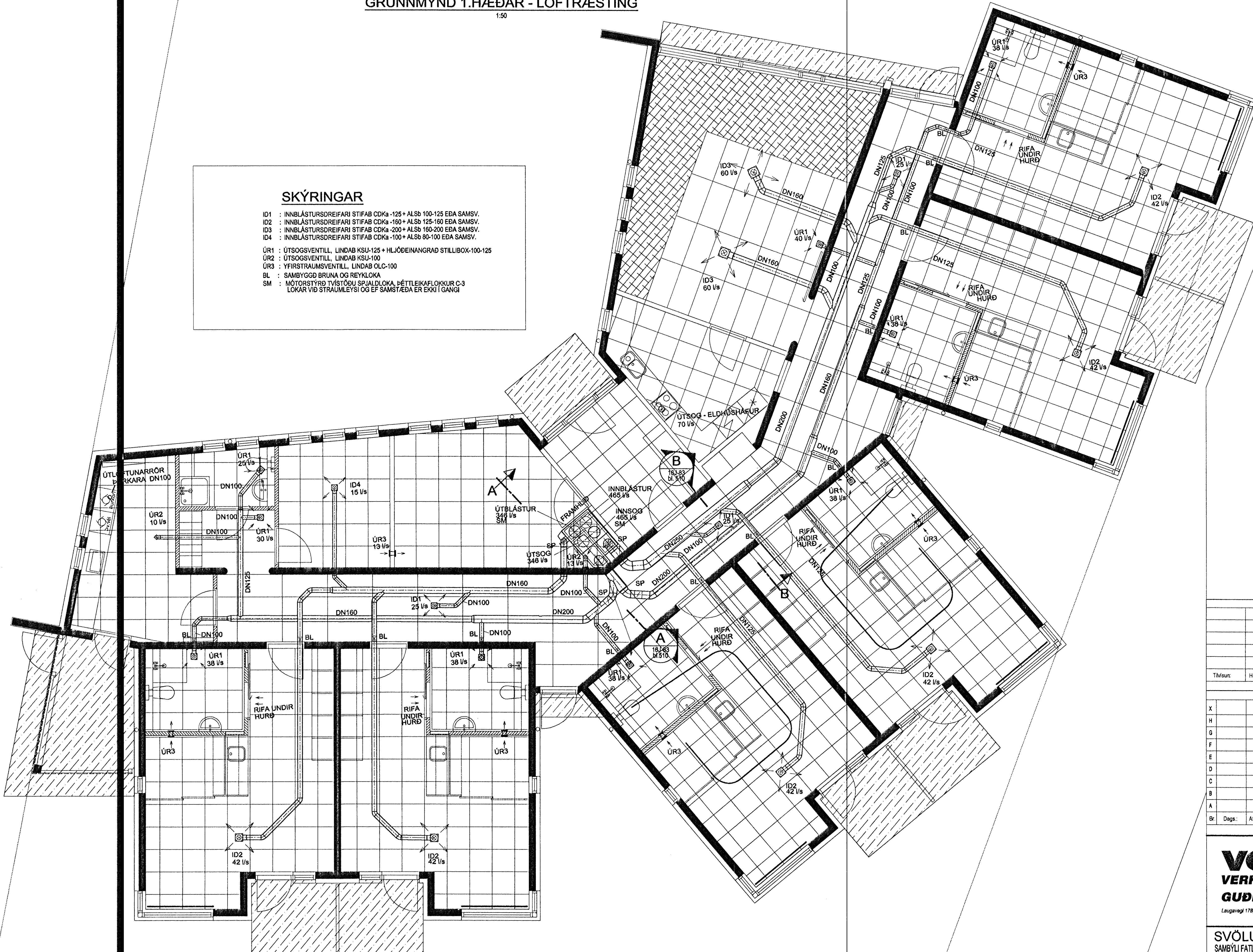

BATTERIÐ
SÁMÞYLI FATLAÐA
170047-7493

Tilframt:	Held teikningar.			
X				
H				
G				
F				
E				
D				
C				
B				
A				
Br	Dags.	Al	Samþ	Breyting

VGK VERKFRÆÐIRÁÐGJAFAR FRV
VERKFRÆÐISTOFA
GUÐMUNDAR OG KRISTJÁNS hf
Laugaveg 178, 105 Reykjavík - Sími 5400100 - Fax 5400101 - www.vgk.is

SVÖLUÁS 40
SAMBYLI FATLAÐA
GRUNNMYND 1.HÆÐAR
LOFTRÆSTING
Dags: 20.09.02 Kvæð: 1:50 I A1 Stær: W:181TeikningarLOFTRÆSTINGUR-1H.dwg
Hannað: RK/ÓS Teiknað: ÓS/JEG. Yfirgitt: Samþykkt: *[Signature]*
Vaxir: 1815 Teikn.nr.: 18J-84 Breyting: Blað nr.: 501

Þessa teikningu má hverki fjálfalaa né dreifa til þriðja aðila án okkar samþykkinga. Brot á höfundarrétti varðar við lög.