

GRUNNMYND 1:50

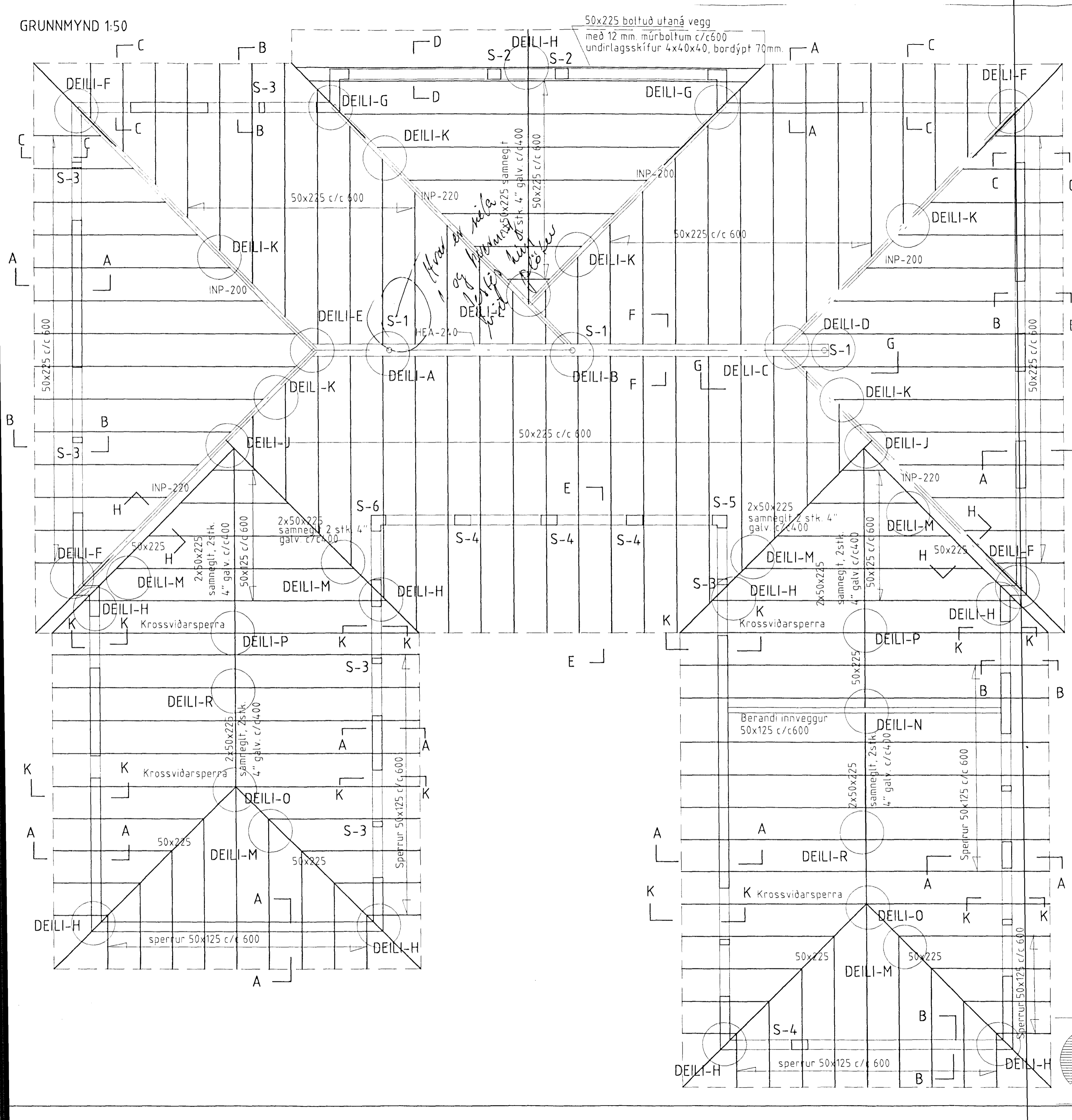

Krossviðarsperra 1:50

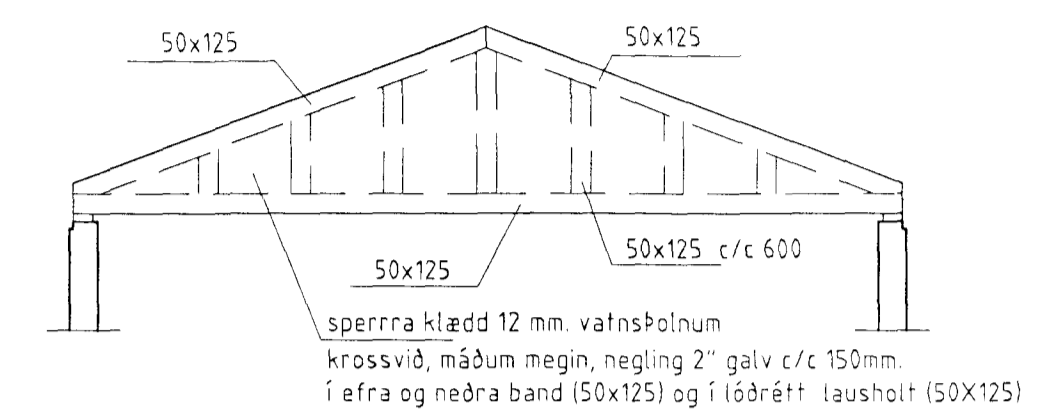

Skýringar

- Steypa í veggjum skal vera S-250.
- Steypustyrktarjárn Ks.4200, merkt sem K á teikningum.
- Steypuhúla minnst 40mm. í undirstöðum og í ómúrhúðuðum veggjum, 25mm. í múrhúðuðum veggjum og 15mm. í plötum.
- Umhverfis öll múrop og í veggendum komi 2K12, járnin nái minnst 500mm. út fyrir brúnir opa.
- Allir veggir skulu járnbenntir með K10c/c 25 # grind skal koma í útbrún útveggja og í miðja innvegg.
- Öll efnisgæði og vinna skal vera í samræmi við gildandi reglugerð og staðla.
- Timburflokur K18 samkv. dönskum staðli, eða betra.
- Allar festingar skulu vera galvanhúðaðar eða ryðvarðar.
- Allt timbur sem kemur að steypu skal rjóðlað fúavarnarefni Stálgæði st.37

11.07.2000

Handwritten signature

Teiknistofan Röðull Svöluárs 42 Hafnarfirði	Knarrarveg 4 Reykjavík	Mkv. 1:50	Hannað: hg
	S. 5683577 Fax 5683522	Daga sept 2000	Telnað: hg
Þakviðir grunnmynd		Breytt:	Yfirfarið: hg
			Fjöldi blaða 9
		Breytt:	Blað nr.

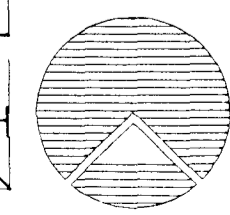

Helgi Gunnarsson h.s. 5544708 f.s. 8933489 f.s. 8533489
Jón Rafns Antonsson h.s. 5670775 f.s. 8928377 f.s. 8528377