

Svöluás 42 Hafnarfjarðarbæ

LÝSING:

UNDIRSTÖÐUR ERU ÚR JÁRNBENTRI STEINSTEYPU, STADSTEYPTUM Á FÓSTUM BOTNI (KLÖPP).  
 EINANGRÁÐ AÐ INNAVERÐU MINNST 50 SM NIÐUR MEÐ UNDIRSTÖÐUM.  
 BOTNPLATA ER ÚR JÁRNBENTRI STEINSTEYPU, STADSTEYPT Á EINANGRUN OG ÞJAPPADRI UPPFYLINGU.  
 ÚTVEGGIR ERU STADSTEYPTIR OG EINANGRÁST AÐ INNAH MEÐ 100 MM STEINULL.  
 MÚRHÚÐAÐ UTAN Á HEFÐBUNDINN MÁTA OG STEINAD. AÐ INNAH MÚRHÚÐAÐ Á HEFÐBUNDINN MÁTA  
 ÞAK ER ÚR TIMBRI, EINANGRÁÐ MEÐ 200 MM STEINULL, RAKAVÖRN INNAH OG MINNST 25MM  
 LOFTRÆSING AÐ UTAN. KLÆÐNING Á INNVEGGI OG LOFT Í FLOKKI 1  
 ÞAK ER KLÆTT SVÖRTU BÁRUSTÁLI. STEINING Á ÚTVEGGJUM ER Í LJÓSUM LIT (ANTIK HVÍTT).  
 ÞAKBRÚNIR ERU KLÆDDAR MEÐ TIMBRI Í BRÚNUM LIT  
 GLUGGAR OG HURÐIR Í BRÚNUM LIT. GLERJAÐ ER MEÐ K-GLERI.

STÆRÐIR BRÚTTÓ:

1. HÆÐ IBÚÐ 184,3 m<sup>2</sup>  
 BÍLGEYMSLA 33,9 m<sup>2</sup>  
 ALLS: 218,2 m<sup>2</sup> OG 861, m<sup>2</sup>

BYGGÐUR FLÓTUR: 218,2 m<sup>2</sup> NÝTING 218,2/771,0 = 0,28

KÓLNUNARTÖLUR w/m<sup>2</sup> C

ÚTVEGGIR 0,40  
 ÞAK 0,20  
 GÓLF 0,30  
 VEGIÐ MEÐALTAL:  
 GLUGGAR, KARMAR OG K-GLER 2,00  
 VEGGIR 0,80



Samþykkt þann

12 JULI 2001

Byggingafulltrúinn í Hafnarfirði  
 F.h. Kristján Þórarinnsson

*RP*

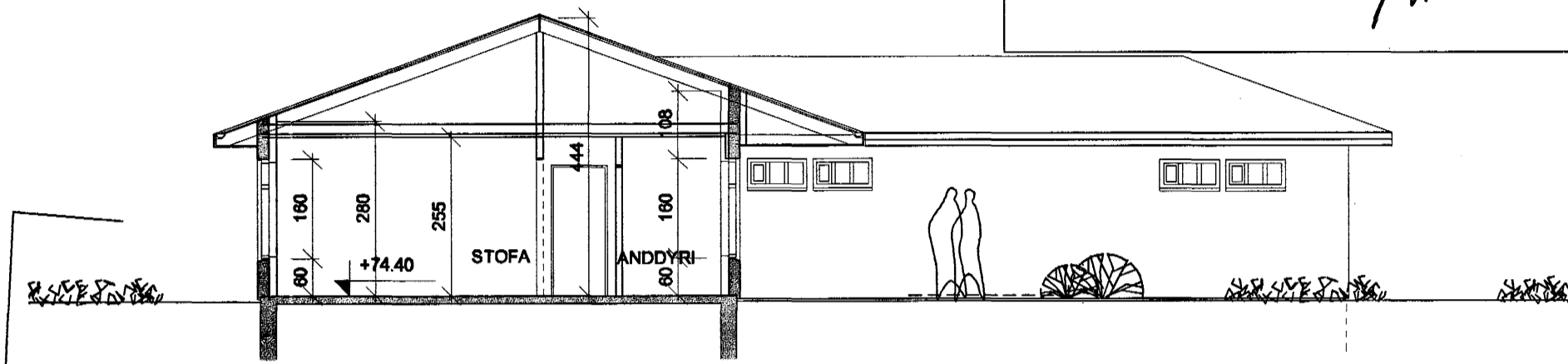
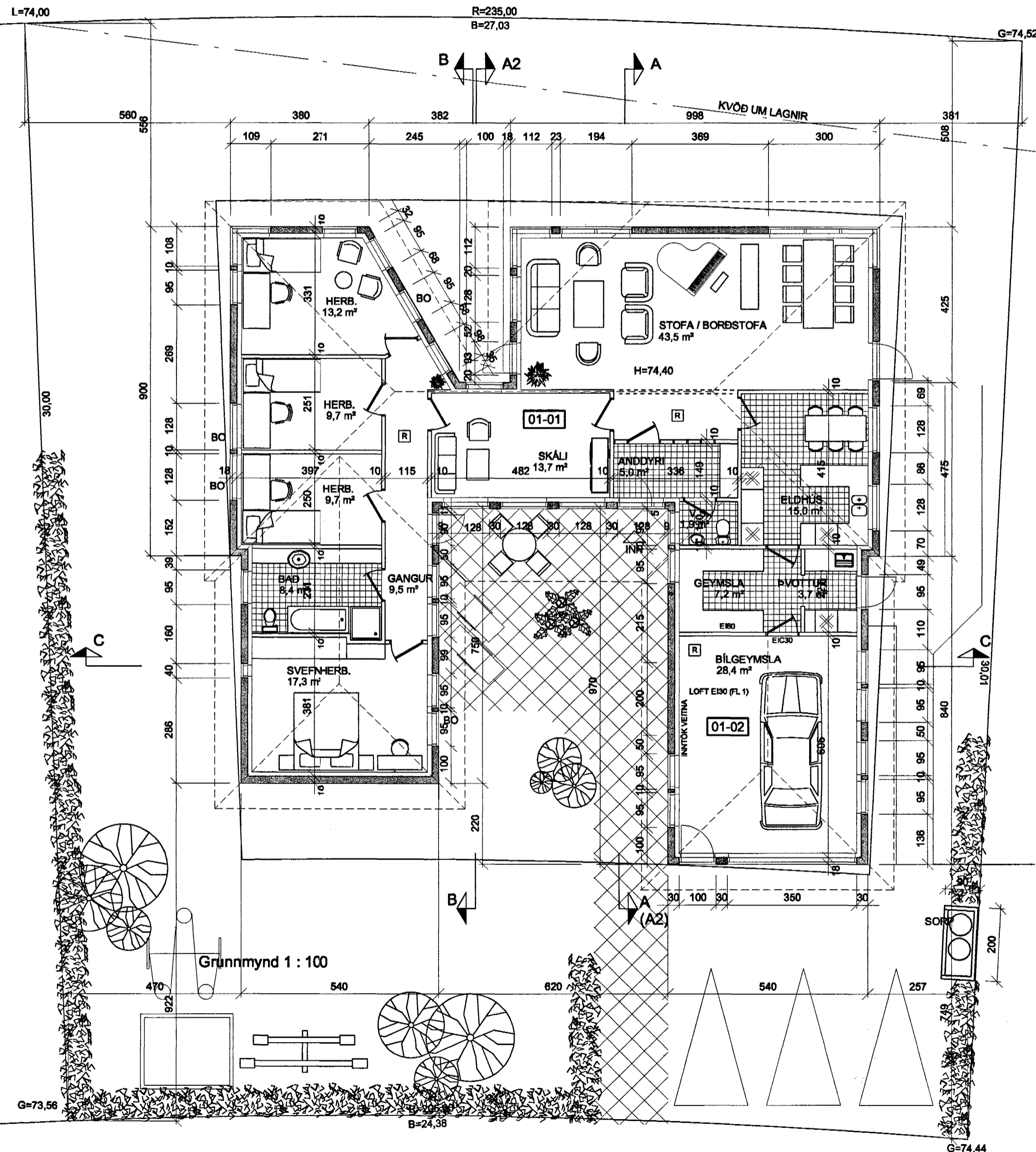

Snið A-A 1:100

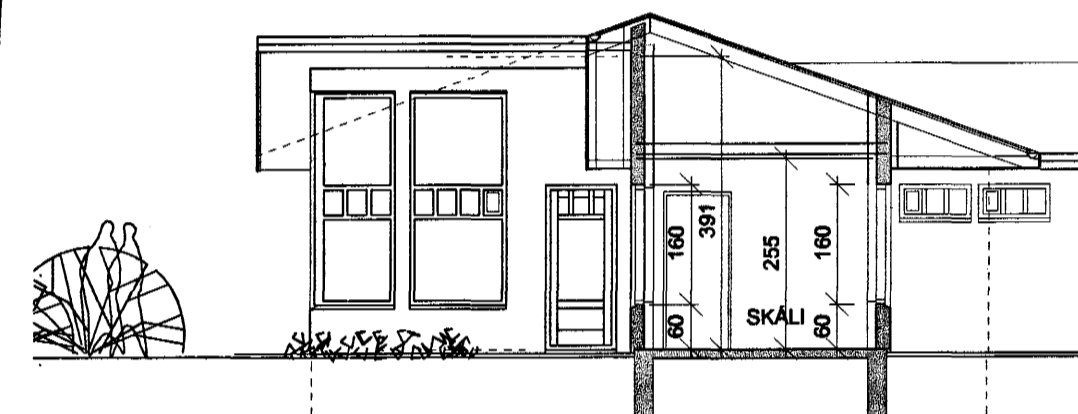

Snið A2-A2 1:100

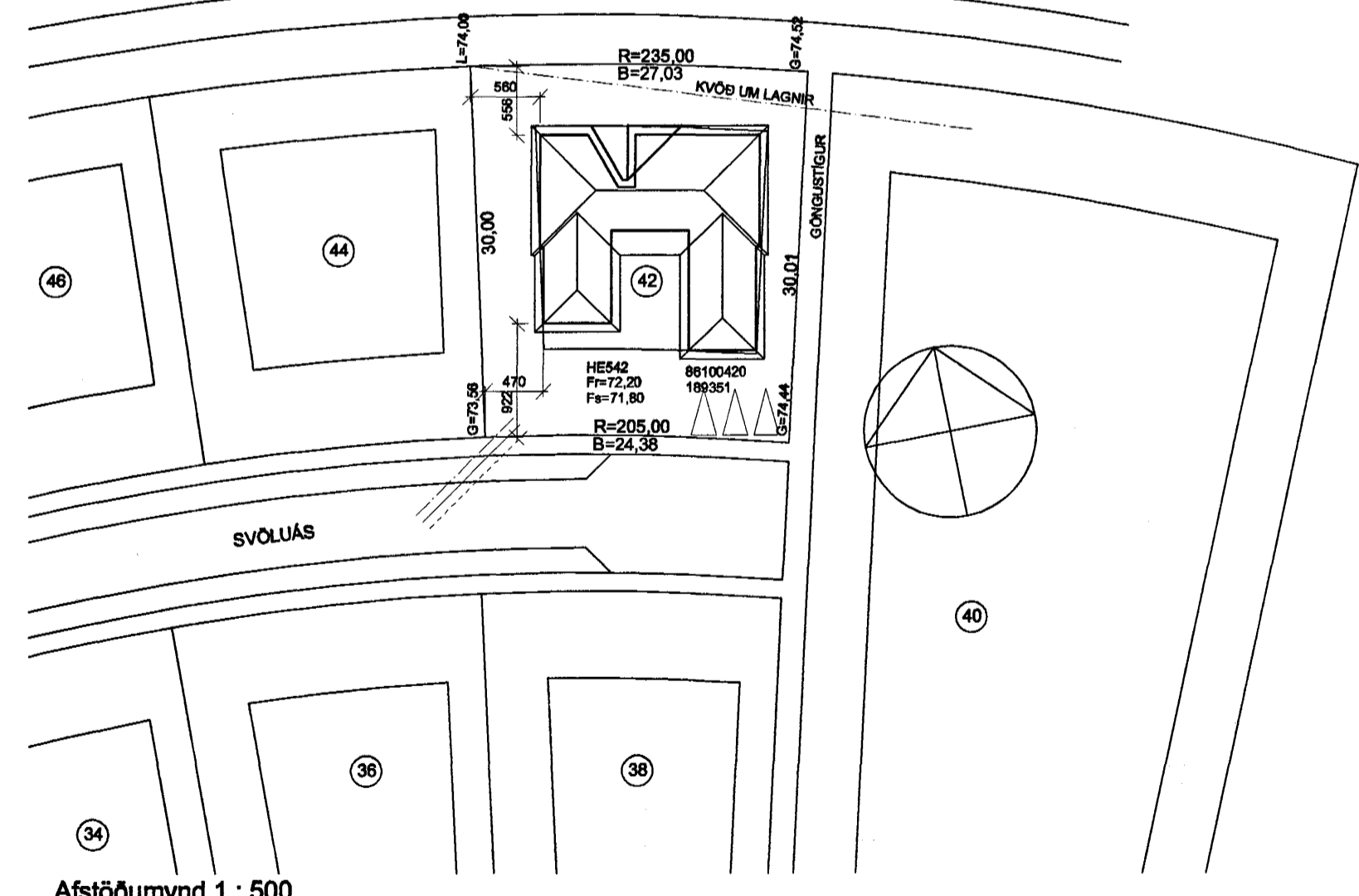

Afstöðumynd 1:500

VERKEFNI Svöluás 42 Hafnarfjarðarbæ	DAGS. apríl 2001	VERK.NR.
Grunnmynd og snið 1:100 Afstaða 1:500	BR. 29.06 2001	TEIKN. A.J.
		TEIKN. NR. AF 2
		101
<b>ARKO</b>		<i>Ásmundur Jóhannsson</i>
170441-4519		ÍSÍMI 8992943
ÁSMUNDUR JÓHANSSON		SÍMBODI 8454810