

Skýringar:

Myndin sýnir grunnmynd og snið af undirstöðum
 Allir undirstöðuveggir eru 200mm nema annað sé tekið fram.
 Undirstöður eru byggðar á klöpp.
 Hreinsa skal allan lausan jarðveg af klöppinni þar sem veggstæðið er.
 Lágmarkshæð á undirstöðum er 300mm mælt frá efri brún botnplötu.
 Bending undirstöðuveggja er 120mm við að hæð þeirra sé ekki meiri en 1200mm
 séu þeir hærri kemur aukabending K10c/c 250 #.
 Steypa er s-250
 Heimilt er að nota bendimottu í aks 131 í stað hefðbundinnar bendingar sé þess óskað
 Kótar eru gefnir upp í metrunum en málsetningar eru í cm

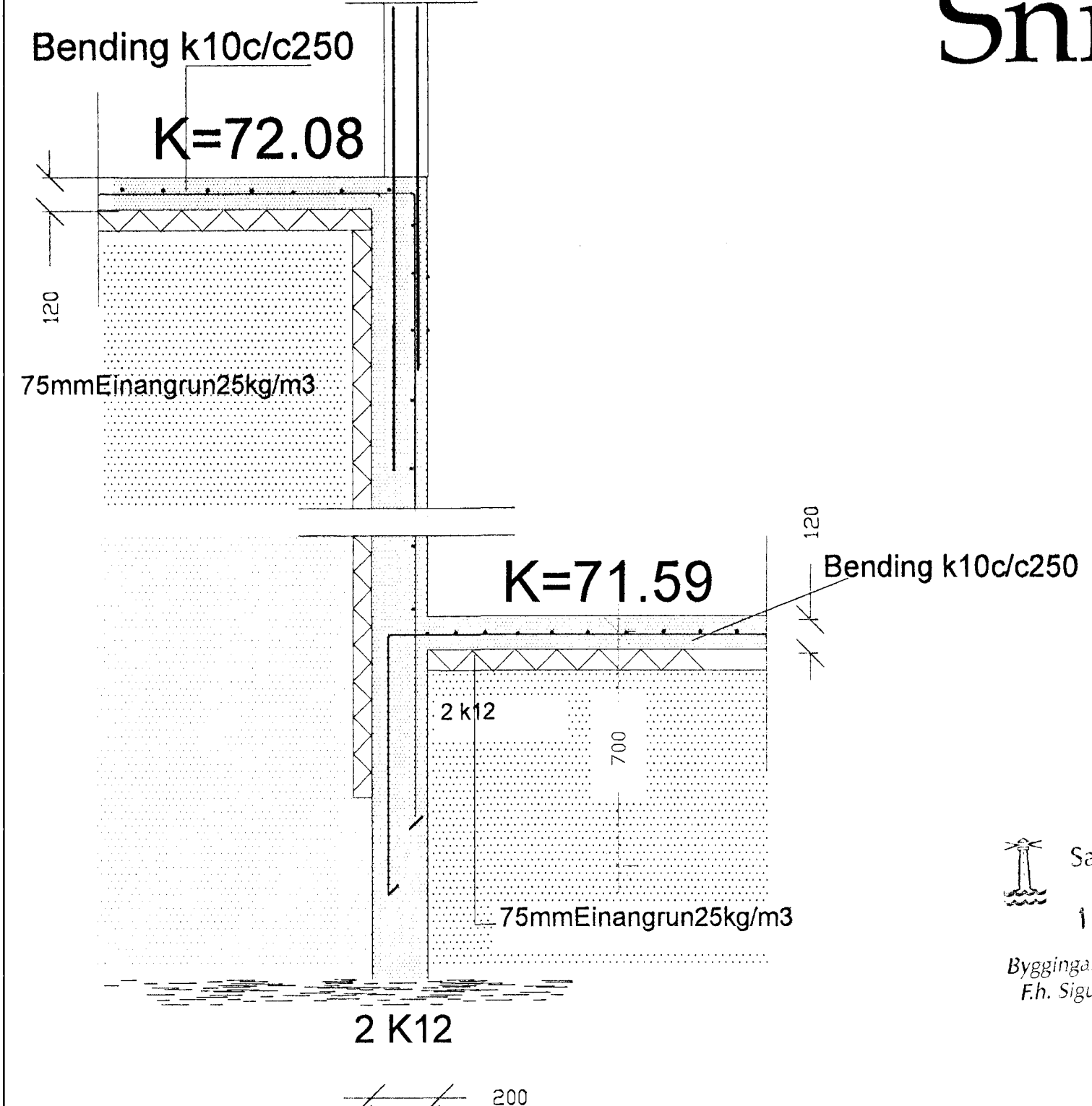
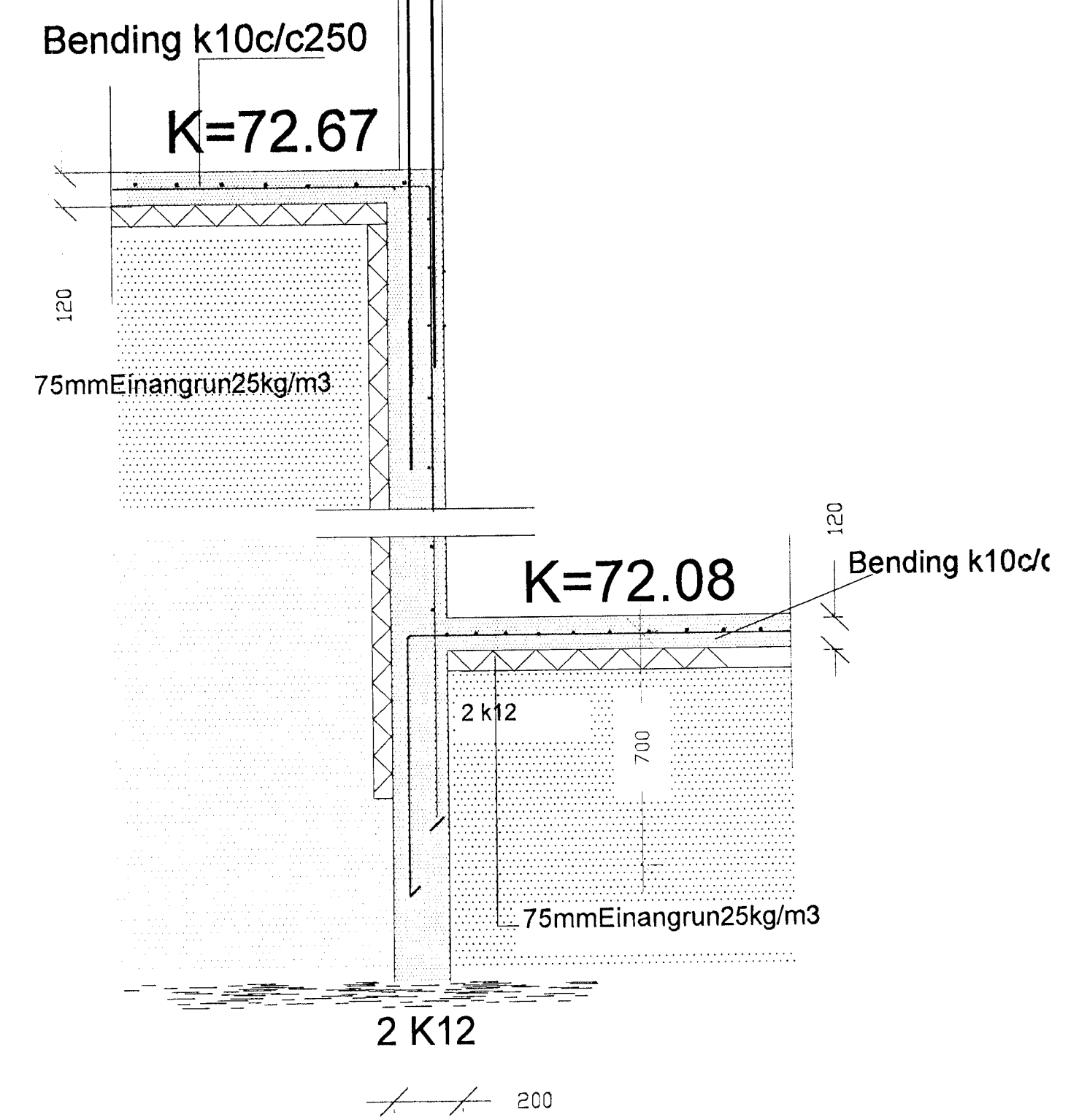
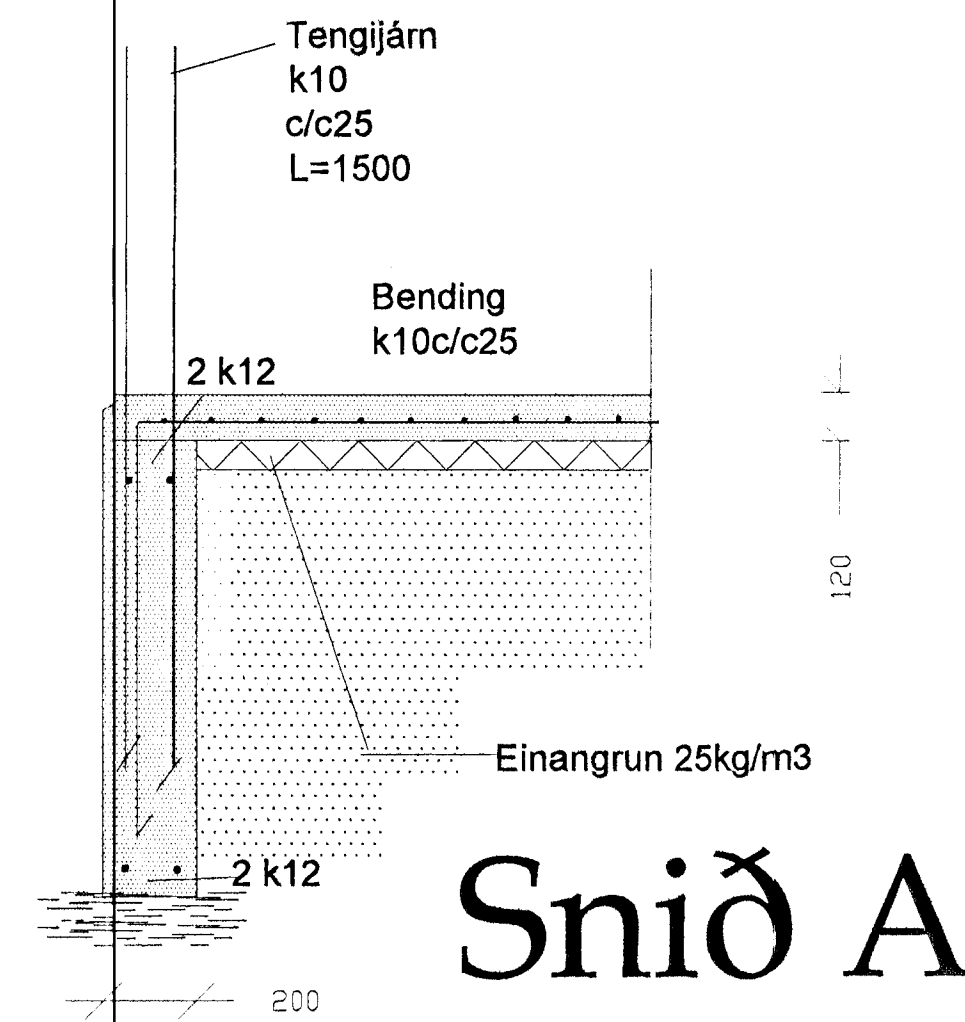
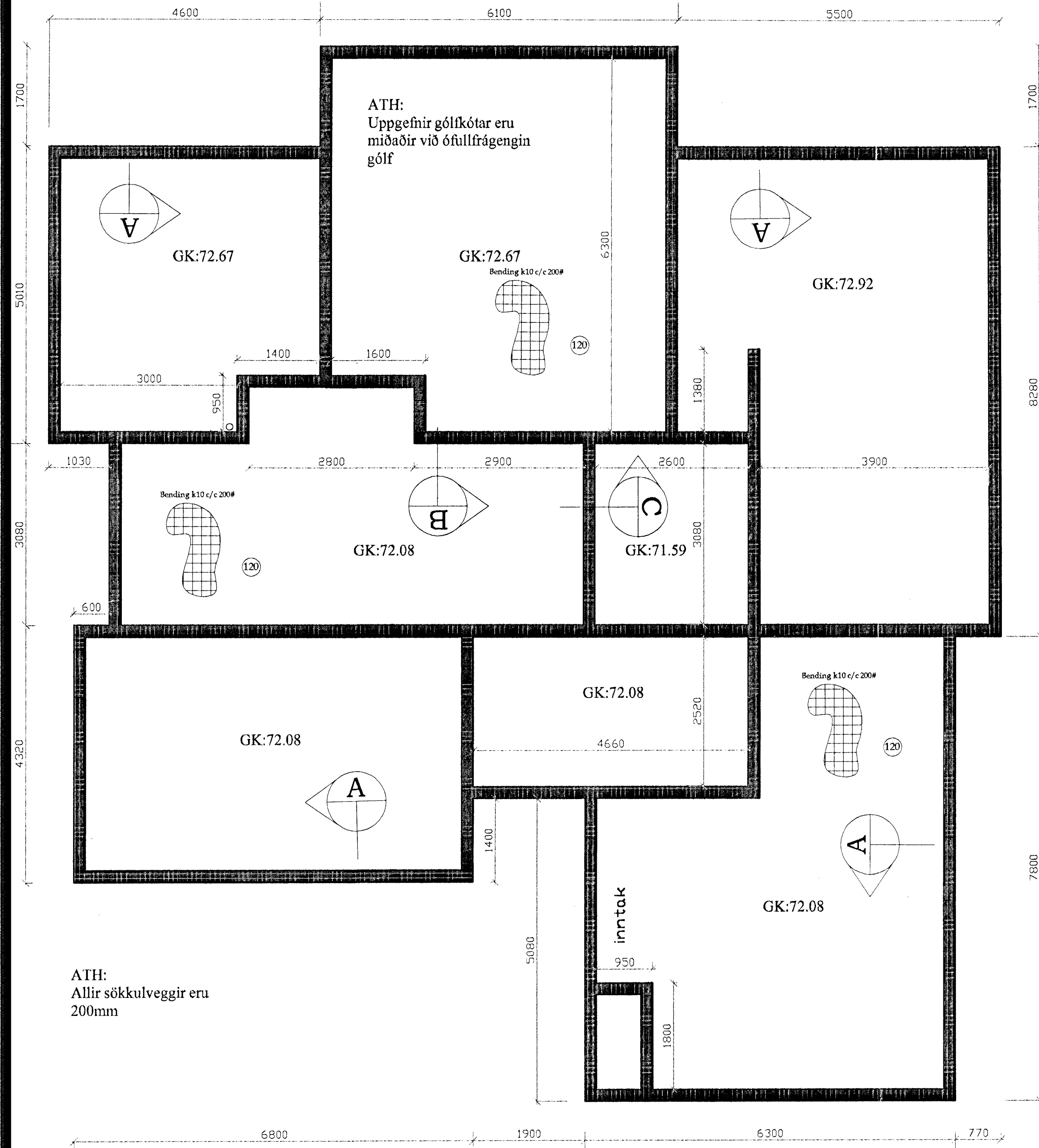

Breytingar:

Verkhli:
 Sámárbústaður í landi-
 Kambhóls í Svínadal (borg.)

Teikn nr. Ís-05-04
 Tölvu nr.

Tilvísanir:
 Sjá teikn nr: Arkitekta

Sambýkt þanis **ÖSKULTEIKNINGAR**
 14 SEPT. 2001
 Byggingafráttir
 Eh. Sigurbjartur Halldórsson

Verkefni Svöluás 46

TSÓ ehf
 Tækniþjónusta
 KT. 601200-2440
 Hrisateig 7
 105 Reykjavík
 S: 5533700, 8997864, 5812304
 Fax: 5533700
 Netfang: tso@silmet.is

Mælikvarðar: 1:50, 1:20
 Teiknað af: Sæma
 Dagsetning: Maí 2001
 Undirritun: *[Signature]*

Hannað: **Sæmundur Óskarsson**
 Byggingatæknifræðingur
 KT. 180160-3109