

- Loffur
- PVC-dúkur, Pratan Samtíð 50
- 16/16 eða samb. gengur yfir lant
- 12mm vatnslímdur krossviður
- Gagnvæðing leiðari
- KIT
- Áfella, 2,0 mm þjálata í sama lit og klæðning þagist 01 fyrir klæðningu að utanverðu og skrifst í 1. línu að innanverðu. Áfella skal ná niður með efsta lagi einangrunar að innan. Aldragnað með þettu í sama lit og áfella
- Loffun
- L-vinkill þurðkerfla. Bólstað í steypu með M8 mörboita c/c 600.
- Á trapiza 20/125 negati
- 100mm stálmull, 80kg/m<sup>3</sup>
- Loffun
- T-þurðervinkill, 2,5x50x100 mm, gr. 01. Festist við L-vinkil þurðkerflis. Þjúrúppað milli vinkla og steypu

deili g  
20

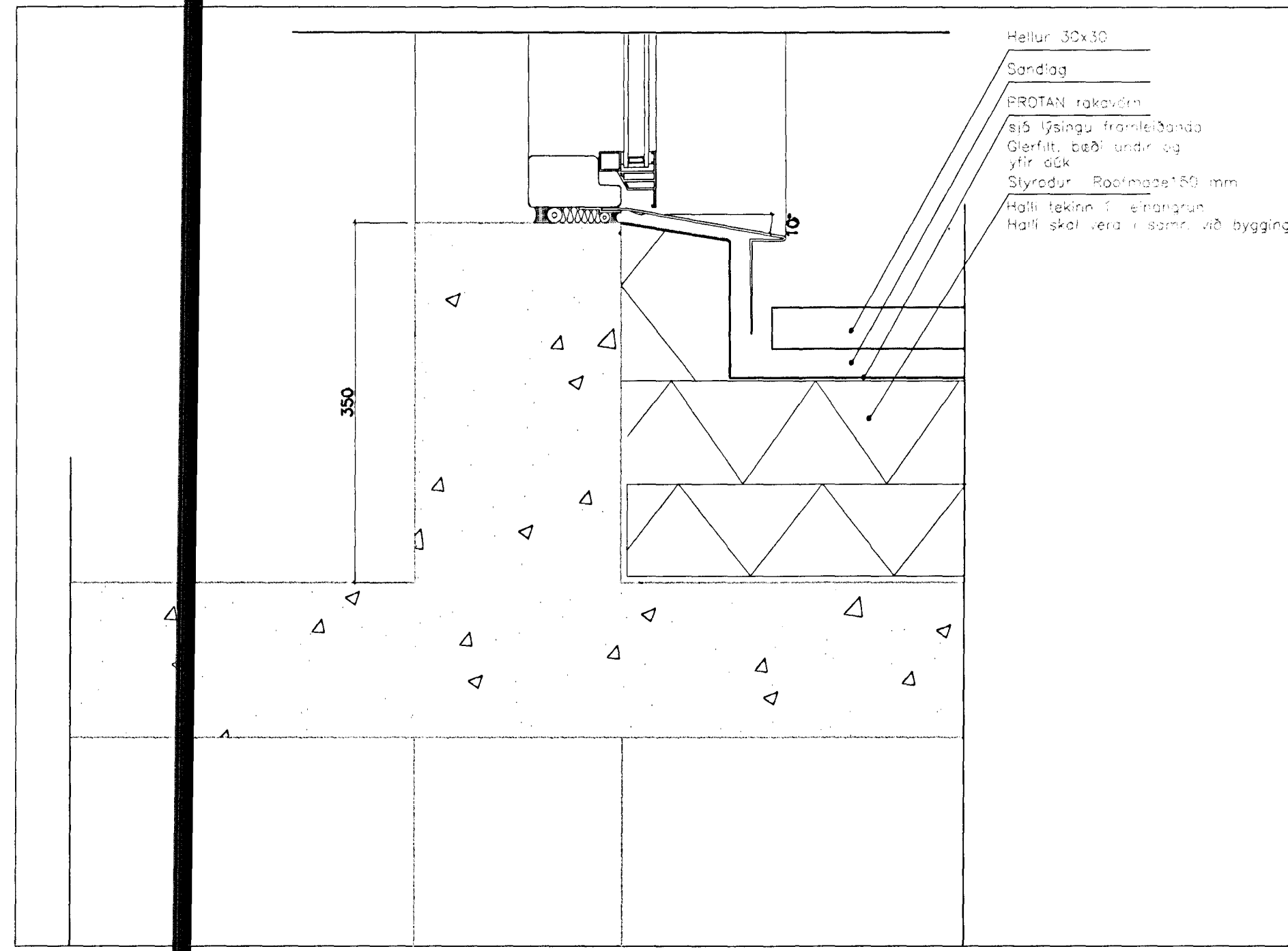

- Hettur 30x30
- Sándag
- PRQTAN raka-dám
- sjá lýsingu framfaribanda
- Þerfitt, að undir og yfir eða
- Slyrður, Röringur 180 mm
- Hafi tekna 1. einangrun
- Hafi skal vera í samr. við byggingu

deili 24

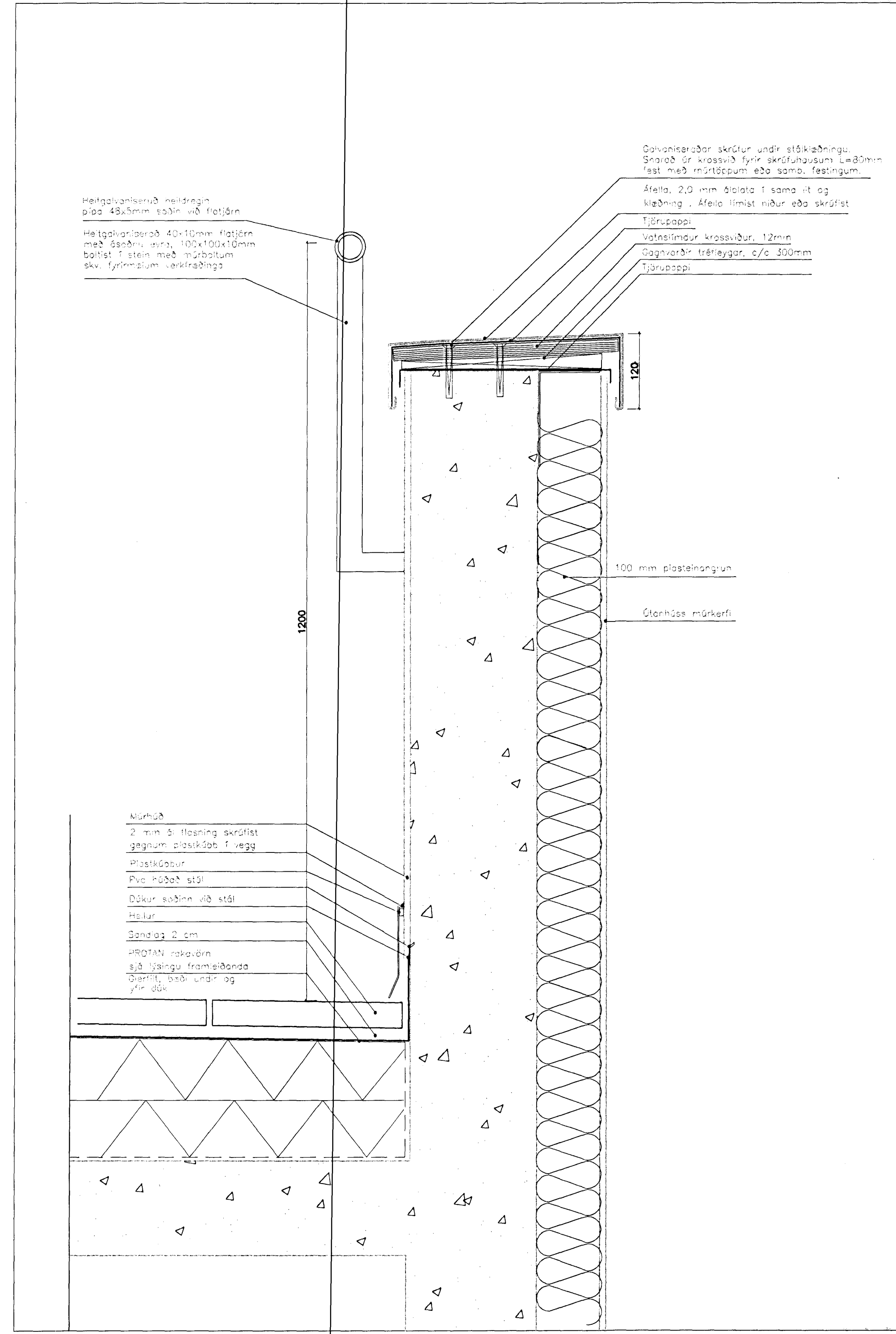

- Hefgávanirskid meiragín
- plás 48x5mm eðlin við flötinn
- Hefgávanirskid 40x10mm flötinn
- með ásbáru, sv. 100x100x10mm
- bolst í stein með mörboitum
- sv. fyrirsíðum verkfræðinga
- Gávanirskid skrifur undir stáklæðningu
- Snarab. Gr. krossvið fyrir skrifuháusum L=80mm
- fast með mörboitum eða samb. festingum.
- Áfella, 2,0 mm þjálata í sama lit og klæðning. Áfella limist niður eða skrifst
- Þjúrúppað
- Vatnslímdur krossviður, 12mm
- Gagnvæðing hettugar, c/c 300mm
- Þjúrúppað

- Núrnúð
- 2 mm á flöðing skrifst
- gagnum plastklæðing í regg
- Plastklæðing
- Pvc húðab. sjá
- Dúkur aðinn við stál
- Hettur
- Sándag 2 cm
- PRQTAN raka-dám
- sjá lýsingu framfaribanda
- Þerfitt, að undir og yfir eða

deili 204

Samþykkt þann  
17 JAN. 2002  
Byggingafræðingur FH  
F.h. Sigurbjartur Halldórsson

**borealis**  
ARKITEKTAR

gunnhildur gunnarsdóttir m.a., arkitekt hf  
strandgötu 28-29, 220 hafnarborgur  
sími 555 2850, fax 555 2859  
borealis@contur.is

verkið  
**Svöluás 46, Hafnarfirði** 01-608

heild tekið  
**lóðrétt deili g, h og i** A-303

dag 11.01.2002 99 99 99 1:5

útdráttur  
01-608\_verk *Sigurbjartur Halldórsson* 260583-5219