

SVÖLUÁS 48 HAFNARFIRÐI

Samþykkt þann
26 MARS 2002
Byggingatulltrúinn í Hafnarfirði
Fh Kristján Þórarinnsson

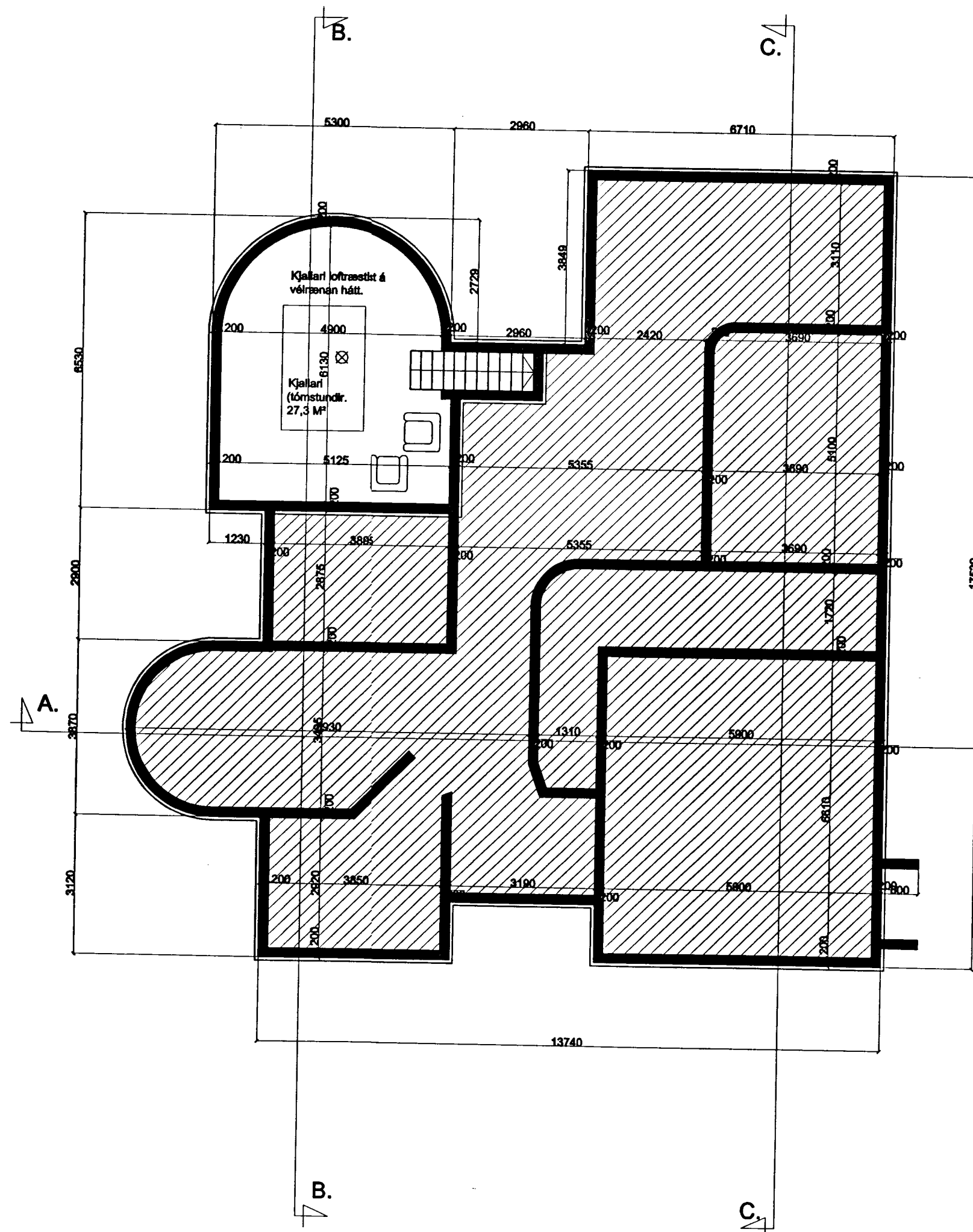

GRUNNMYND KJALLARA. MKV. 1:100.

Skráningartafli: Svöluás 48 Hafnarfirði		Skrásetjari: Sigurður Þorvarðarson															
Landnúmer: 189354		Kennitala: 141250-4189															
Matshlutanúmer: 01		Utgáfa: 4.01															
Dags.: 20.3.2002		Dags.: 20.3.2002															
Uppskipting og lýsing																	
D0	D1	D2	D3	D4	D5	D5M	D6	D7	D8	D9	D10a	D10b	D11	D12	D16	D17	
Loftun	Nýtt hæð-róð	Nöskun teki	Höglu- rokun	Eignar- hald	Borðföru m²	MÍFöru m²	Ségn m²	Op m²	Brúföru m²	Brúföru eh < 1.8	Seríshæð min	Seríshæð max	Brúföru rúmmál m³	Netföru m²	Brúföru m²	Rakrítillu ségnarmál m²	Ségnarmál m²
		Matshluti			475,6	0,0	2,3	1,7	278,4	0,0			1.069,7	238,2	278,4		696,177
		Botn															49,1
A	0001	Kjallari íbúð	N	0101	34,6	0,0	2,3	0,0	34,6	0,0	2,70	2,70	93,4	27,3	34,6		
A	0101	1. hæð	N	0101	245,5	0,0	0,0	1,7	243,8	0,0			724,7	210,9	243,8	2,70	73,710
A	0102	Bífléðageymsla	B	0102	200,6			1,7	198,9		2,73	3,60	597,6	170,8	198,9	2,98	508,984
A	0201	Pak	V	0101	195,5	0,0	0,0	0,0	0,0	0,0	2,83	2,83	127,1	40,1	44,9	2,83	113,483
					195,5								202,5	0,0	0,0		
											0,42	2,25	202,5				
Aðhugasemdir																	
Bífléðageymsla merkt 01-02 tilheyrir íbúð merkt 01-01.																	
Sameignnr summa																	
Eignarhald																	
		Eignar- hald	Nöskun teki	Brúföru m²	Ségn m²	Ségnarmál m²											
		0101	Íbúð	233,5	582,694	582,694											
		0102	Bífléðageymsla	44,9	113,483	113,483											
		Alls		278,4	696,177	696,177											

SVÖLUÁS 48 HAFNARFIRÐI

Sigurður Þorvarðarson byggingafræðingur bfi.
STH. teiknistofan ehf. Strandgötu 11 220 Hafnarfirði.
Sími: 5651510. Netfang: teiknistofan@islandia.is
STH. teiknistofan ehf. kt. 510298-2769. Kt. aðalhönnuðar: 141250-4189.

Skýringar:	Aðaluppdráttur.
Teikning:	Grunnmynd kjallara / skráningartafli.
Mælikvarði:	1:100
Undirskrift:	
Blað nr:	2 af 4.
Breytt:	Dagsetning: 10 mars 2002.

Varðandi frekari málsetningar, sjá sérteikningar aðalhönnuðar í mkv. 1:50.
Séruppdrættir skulu unnir þegar aðaluppdrættir hafa verið samþykktir af byggingafræðingum.