

RÜMMYND HITALAGNA 1:50

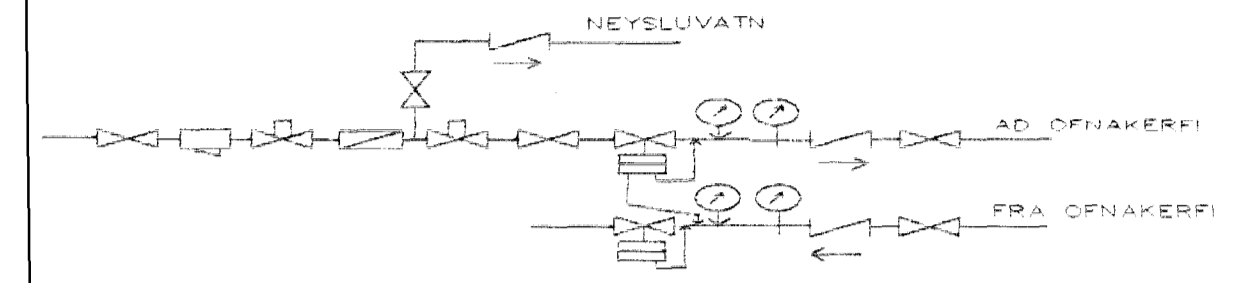

MÆLAGRIND HITAVEITU

HITALAGNIR SKÝRINGAR

Hitalagnir skulu vera úr svörtum stálpípum með skrúfuðum tengistykkjum DIN 2440.  
 Grainar að einstökum ofnum skulu vera 10 mm nema annað sé tilgreint á teikningum.  
 Fjarlægð á milli festinga  
 Notamáli: Fjarlægð 2,5 m  
 15-32 mm 2,5 m  
 40-50 mm 3,0 m  
 Einangra skal lagnir með 20mm Climatflex hólukum.  
 Á alla ofna komi sjálfvirkir ofniokar, stillitá og loftskrúfur.  
 Lagnir skal þrýstioröfa við 6 bær, og skal þrýstingur standa umk. 8 tíma án þess að falla.  
 Lagnir í jörð EVAL-PEX 28x4,0 einangrun 20 mm polyurethan hitaarrör Ø 75 PEH.

01	JÚLÍ02	LEGU LAGNA BR.	G.H.
BR.	DAGS.	EDU BRETTINGA	S.GN.
<b>SVÖLUÁS 4</b>			
<b>HAFNARFIRÐI</b>			
RÜMMYND HITALAGNA			
MKV 1:50			
DAGS. JÚLÍ 2002			
VERK NR. 2124			
TEKN. NR. 2-04			
HANNAD SIG. ÞORLEIFSS. KT. 241148-3009			
TEKNAÐ G.H.			
<i>[Signature]</i>			
ANNIÞJÓNUSTA			
SÍÐRÐAR ÞORLEIFSSONAR ehf			
STRANDGÖTU 11-220 HAFNARFIRÐI-SÍMI 535-4255			

Byggingatillitun máttmálaráðgjafi  
 Afgiðst þann  
 16 JÚLÍ 2002  
 VG