

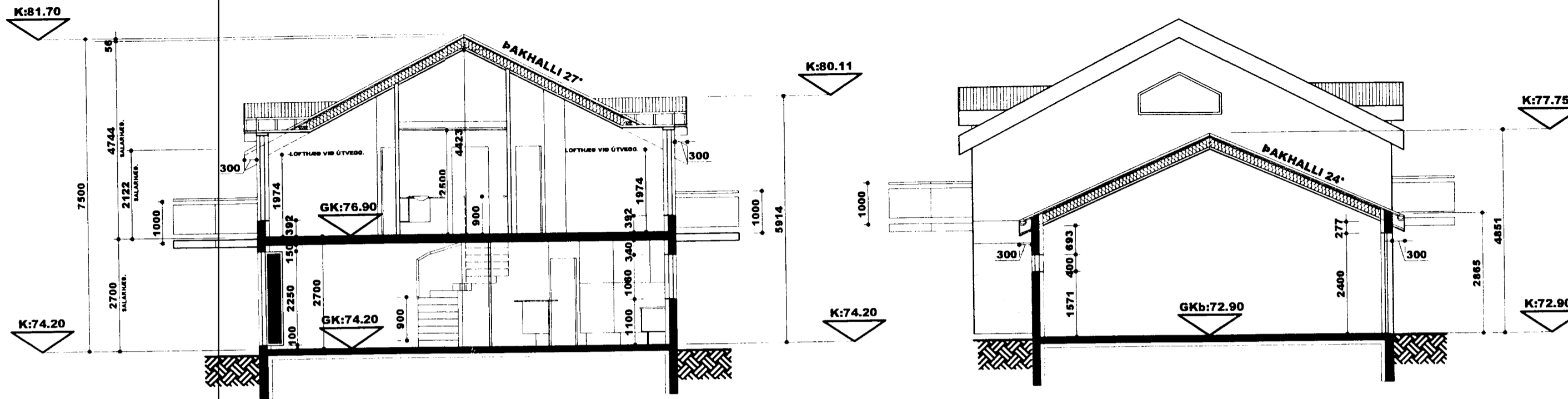

KA



SNEIÐING A-A

SNEIÐING B-B

**BYGGINGARLÝSING:**

**ALLIR EFTIRTALDIR BYGGINGARHLUTAR SKULU UPPFYLLA VIÐEIGANDI KRÖFUR Í BYGGINGARREGLUGERÐ OG REGLUGERÐ UM ELDVARNIR. BYGGINGAR ER STAÐSETT INNAN BYGGINGARREITTS.**

**HÚSÍÐ:** ER STEINSTEYPT TVEGGJA HÆÐA RAÐHÚS MED INNGANGI Á NEDRI HÆÐ MED INNBYGGÐRI BÍLAGEYMSLU

**ÞAK:** ÞAKIÐ ER MÆNISÞAK MED 27° ÞAKHALLA. ( BÍLAGEYMSLA 24° ) BURÐARVIKID ER ÚR HEFDBUNNUM ÞAKSPERRUM MED YFIRBORÐSKLÆÐNINGU ÚR BÁRUJÁRNI OG SKAL UPPFYLLA ALLAR KRÖFUR UM U-GILDI ÞAKS Í BYGGINGARREGLUGERÐ U-GILDI 0,2 (200mm STEINULL).

**ÚTVEGGIR:** SKULU VERA ÚR JÁRNBENTRI STEINSTEYPU EINANGRABIR AD INNAN MED 100mm EINANGRUNARPLASTI M/ RÚMPYNGD 24 KG. OG ÞÚSSAD UTAN Á EINANGRUN. ALLIR ÚTVEGGIR VERÐA ÞÚSSADIR AD UTAN EN AFMÖRKUÐ SVÆÐI VERÐA MED HRAUNÁFERÐ OG SKULU UPPFYLLA ALLAR KRÖFUR UM U-GILDI 0,4 (100mm EINANGRUNARPLAST). ALLAR UTANHÚSSKLÆÐNINGAR SKULU VERA Í FLOKKI 1.

**UNDIRSTÖÐUR:** SKULU VERA ÚR JÁRNBENTRI STEINSTEYPU OG EINANGRABIR AD INNAN MED 100mm EINANGRUNARPLASTI M/ RÚMPYNGD 24 KG. SÁ HLUTI UNDIRSTAÐNA SEM SNÝR AD JARÐVEG SKAL VERJAST ÁGANDI VATNS MED EFNI AF VIÐURKENNÐRI GERÐ. UNDIRSTÖÐUR SKULU UPPFYLLA KRÖFU UM U-GILDI.

**GÓLF:** GÓLF Á 1.HÆÐ SKAL VERA ÚR STEINSTEYPU OG EINANGRAST MED 75mm EINANGRUNARPLASTI MED RÚMPYNGD 24 KG., OG MED RAKAVARNARLAGI ÚR VIÐURKENNÐRI PLASTFILM. GÓLF SKAL UPPFYLLA KRÖFU UM U-GILDI 0,3. Í ÞVOTTAHÚSI, BAÐH. OG ELDHÚSI SKAL VERA GÓLFNÍÐURFALL OG GÓLF VATNSPÉTT SKV.80.4 OG 90. GR. BYGGINGARREGLUGERÐ. GÓLF Á MILLI HÆÐA VERÐUR ÚR STEINSTEYPU.

**GLUGGAR OG HURÐIR:** ALLIR KARMAR SKULU VERA ÚR GAGNVARÐRI FURU EDA VARANLEGU EFNI. ÖLL OPPANLEG FÖG VERÐA ÚR OREGON PINE EDA VARNALEGU EFNI. ALLT GLER SKAL VERA K-GLER SKV. 180.3 GR. BÍLSKURSHURDIR VERÐA EINANGRABIR VERÐA EINANGRABIR VERKSMÍÐJUFRAMLEIÐÐAR MÁLMHURDIR.

**SVALIR:** SKULU VERA ÚR STEINSTEYPU. SVALAHANDRID: H:1000mm. SKAL VERA ÚR GALV. STÁLI EDA SAMBÆRILEGU, M/VARANLEGU YFIRBORÐI.

**FRÁGANGUR LÓÐA:** LÓÐIRNAR ERU SAMT. 1066.2m<sup>2</sup> M/TVEIMUR BÍLASTÆÐUM FYRIR HVERJA EINGU, AÐKOMA AD SORPI ER V/AUSTURHLIÐ. FRÁGANGUR LÓÐAR Í LÓÐARMÖRKUM Í SAMRÁÐI VIÐ NÁGRANNA.

**INNANHÚS:** ALLIR MILLIVEGGIR SKULU VERA LÉTTIR VEGGIR A.M.K. Í FL.2. ALLAR INNHRUÐAR OG FASTAR INNRETTINGAR ERU STÖDLUD SMÍÐI MED VIÐARÁFERÐ EDA MÁLAD. STIGI Á MILLI HÆÐA ER ÚR STEINSTEYPU, 15 ÞREP X 16 UPPSTIG H:168.75mm X FRAMSTIG ÞREPS:270mm Í GANGLÍNU. BR.:1000mm.

**SORPSKÝLI:** SORPSKÝLIN SKULU VERA ÚR STEINSTEYPU OG STÆRD PEIRRA VERÐUR L: 2000 X B: 1000 X H: 1500 mm.

**INNANHÚS:** ALLIR MILLIVEGGIR SKULU VERA LÉTTIR VEGGIR A.M.K. Í FL.2. ALLAR INNHRUÐAR OG FASTAR INNRETTINGAR ERU STÖDLUD SMÍÐI MED VIÐARÁFERÐ EDA MÁLAD. STIGI Á MILLI HÆÐA ER ÚR STEINSTEYPU, 15 ÞREP X 16 UPPSTIG H:168.75mm X FRAMSTIG ÞREPS:270mm Í GANGLÍNU. BR.:1000mm. HANDRID H:900mm.

**ELDVARNIR:** ALLIR BERANDI BYGGINGARHLUTAR SKULU VERA A.M.K. REI30 SKV.103.5GR. NEMA ANNAD SÉ TEKIÐ FRAM Á TEIKNINGUM. ALLIR VEGGFLETIR OG LOFT Í ÍBÚÐ SKULU VERA Í A.M.K.Í FLOKKI 2. ELDVARNARVEGGIR Á MILLI ÍBÚÐA SKULU NÁ UPP AD NEDRI BRÚN YSTU ÞAKKLÆÐNINGAR OG ÞÖKIN SITT HVORU MEGIN VIÐ HANN SKULU VERA EÍ60, 1200mm ÚT FRÁ VEGG OG INNRI KLÆÐNING SKAL VERA Í FLOKKI 1. SAMK. 156.3 gr. Í BYGGINGARREGLUGERÐ.

**BJÖRGUNAROP:** STÆRD OG GERÐ BJÖRGUNAROPA SKAL VERA SAMK. 159. gr. Í BYGGINGARREGLUGERÐ.

**BÍLAGEYMSLA:** LOFTAKLÆÐNING Í BÍLAGEYMSLU SKAL VERA Í FL. 1. VEGGIR SKULU VERA REI60, HURÐ Á MILLI ÍBÚÐAR OG BÍLAGEYMSLU SKAL VERA EICS30.HANDSLÖKKVITÆKI AF VIÐURKENNÐRI GERÐ SKAL VERA STAÐSETT Á ÁBERANDI STAÐ (SKV.113.8 GR. Í BYGGINGARREGLUGERÐ). UTANHÚSSKLÆÐNINGAR SKULU VERA Í FLOKKI 1. SKV.103.8GR. REYKSKYNJARAR SKULU VERA Í ÍBÚÐINNI OG STAÐSETNING PEIRRA SKV. UPPL. FRÁ ELDVARNAREFTIRLIT. Í BYGGINGUNI SKULU BJÖRGUNAROP VERA NEGILEGA MÖRG OG STAÐSETT ÞANNIG AD ÍBÚAR GETI AÐVELDLEGA BJARGAÐ SÉR ÚT AF EGIN RAMMLEIK. SKV.103.10 GR. Í BYGGINGARREGLUGERÐ.

**ALLT EFNIS - OG LITAVAL** UTANHÚSS Í SAMRÁÐI VIÐ HÖNNUÐ OG MUN BERAST SÍÐAR. VIÐBÓTAR UPPLÝSINGAR KOMA FRAM Á SÉR- OG VINNUTEIKNINGUM.

ÖLL UPPGEFIN MÁL ERU Í mm.

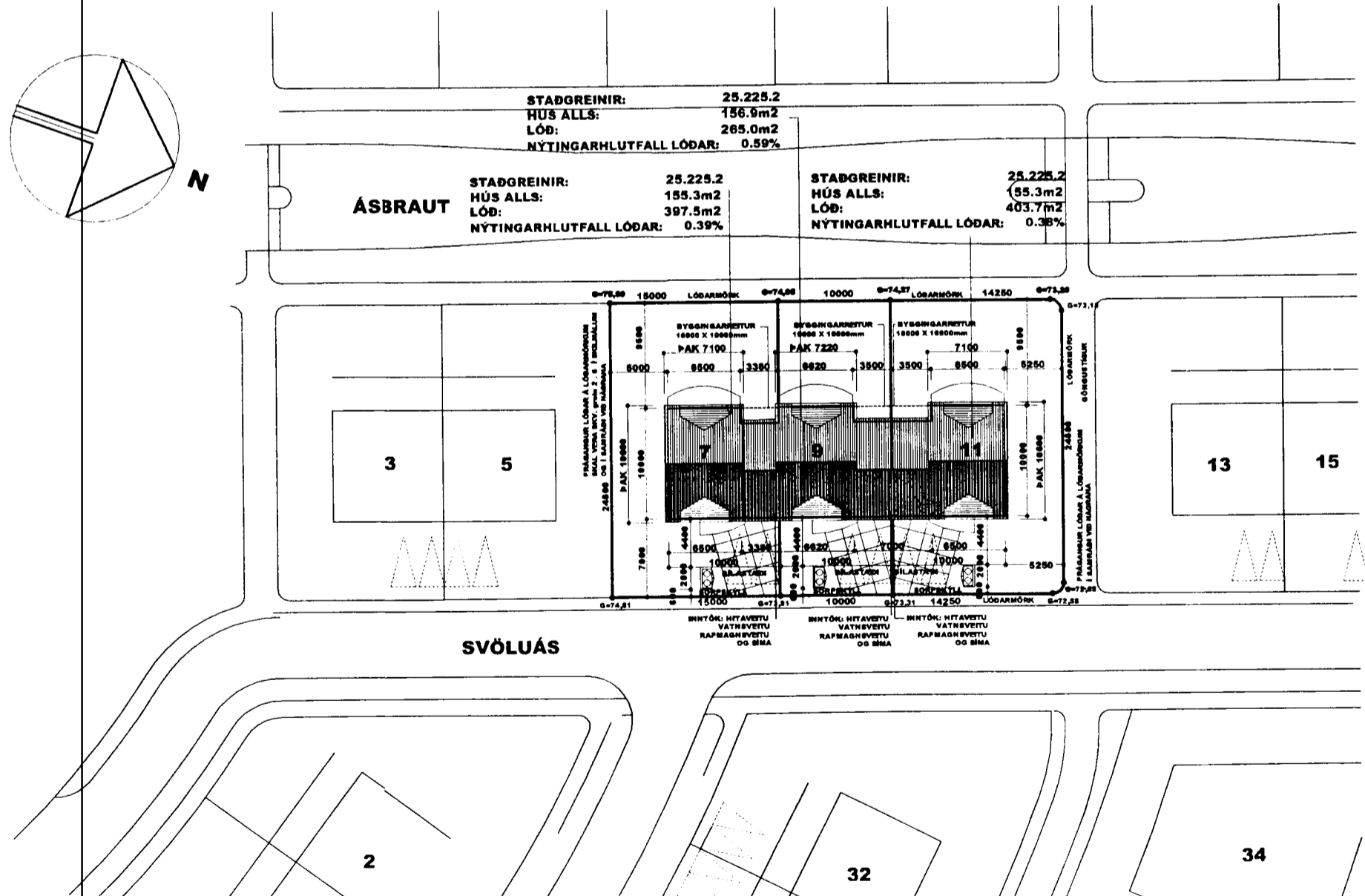

AFSTÖÐUMYND M:1:500

20.02.02 BREYTING: HÆÐ Á GLUGGUM OG HURÐUM.  
STÖÐVEGGUR Í LÓÐARMÖRKUM SJÁ TEIKN. 04/10



HEITI: RAÐHÚS VIÐ SVÖLUÁS 07, 09 OG 11. 220 HF.

HANNAÐ: HÓMEIRA GHARAVI ÞORGEIR ÞORGEIRSSON

DAGS: 20.02.02 MKV: 1:100 / 500 TEIKN.NR:01 / 10 VERKEFNIS NR: 0107150

SAMÞYKKT: KENNITALA: 240657-5469

BYGGINGAR OG SKIPULAGSHÖNNUN ehf. kt:501000-2050 VSK:24965  
SUÐURLANDSBRÁUT 10, 108 REYKJAVÍK. S/ F: 588.8890 telknistofan@tal.is