



Samþykkt þann

18 AUG. 2004

Byggingafulltrúinn í Hafnarfirði
F.h. Kristján Þórarinnsson

KJP

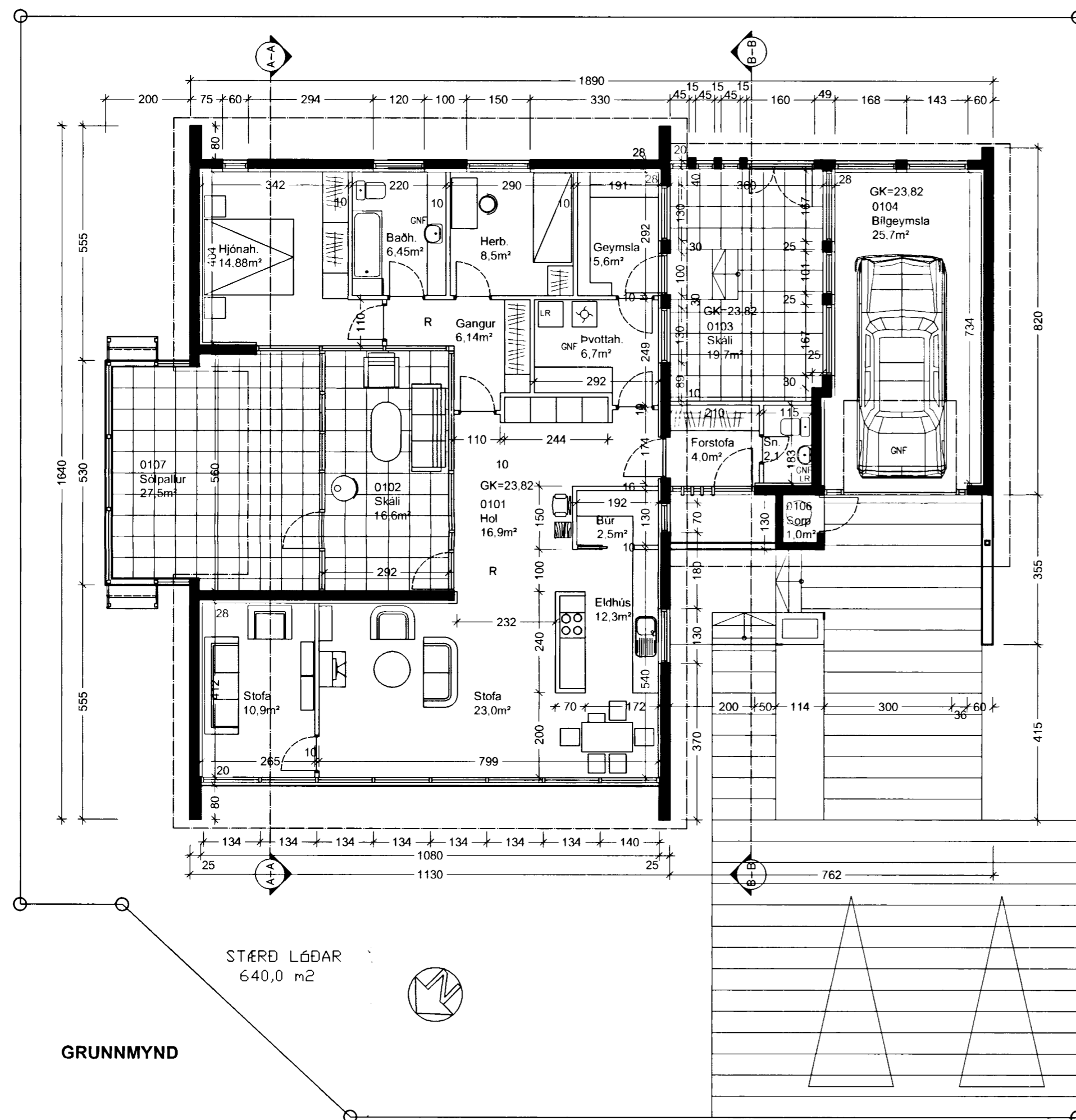

STÆRD LÓÐAR
640,0 m²

GRUNMYND

Byggingarlýsing:
Húsið er staðsteypt, byggt árið 1968. Byggt er sólstofa inn í helming af innskot á suðvestur hlíð hússins. Þakið er látið loka 2/3 af innkotinu, gluggarammi lokar af sólstofuna milli húsveggja og þaks. Þak er sett yfir steypaþakplötu á bílskúr og áðurgert þak yfir skála sem er milli íbúðarhúss og bílskúrs sett inn á teikningar.

Þak:
Þak yfir sólstofu er gert úr sperrum (50x225mm.) sem hvíla á útveggjum, einangrað með 200mm steinull með 25mm loftunarbili. Ofan á sperrur er borðaklæðning og vatnsvörn er Þakpappi soðin saman á samskeytum, ofaná þappa eru settar lektur (25x45) undir bárujárn, einangrað ofan á þak með með steinull (100mm).

Gluggar:
Gluggar á sólstofu verða plast gluggar með stálstyrkingu. K-Gler er í gluggum.

R STAÐSETNING Á REYKSKYNJARA

Þak yfir bílskúr er gert úr sperrum (50x175mm.) sem hvíla ofan á þakinu, Ofan á sperrur er borðaklæðning og vatnsvörn er Þakpappi soðin saman á samskeytum, ofaná þappa eru settar lektur (25x45) undir bárujárn, einangrað ofan á þak með með steinull (100mm).

Þak yfir skála er gert úr límtrésbitum (70x300mm.) sem hvíla á útveggjum, klætt að ofan með sólstofuplasti.

Stærðir	Fermetrar Rúmmál	
1. hæð	138,6	420,7
Bílskúr	31,1	77,7
Sorp	1,6	5,6
Samtals	171,3	504,0
Stækun		
Sólstofa	18,2	62,1
Skáli	22,2	73,4
Samtals:	40,4	135,5
Samtals:	210,1	135,5

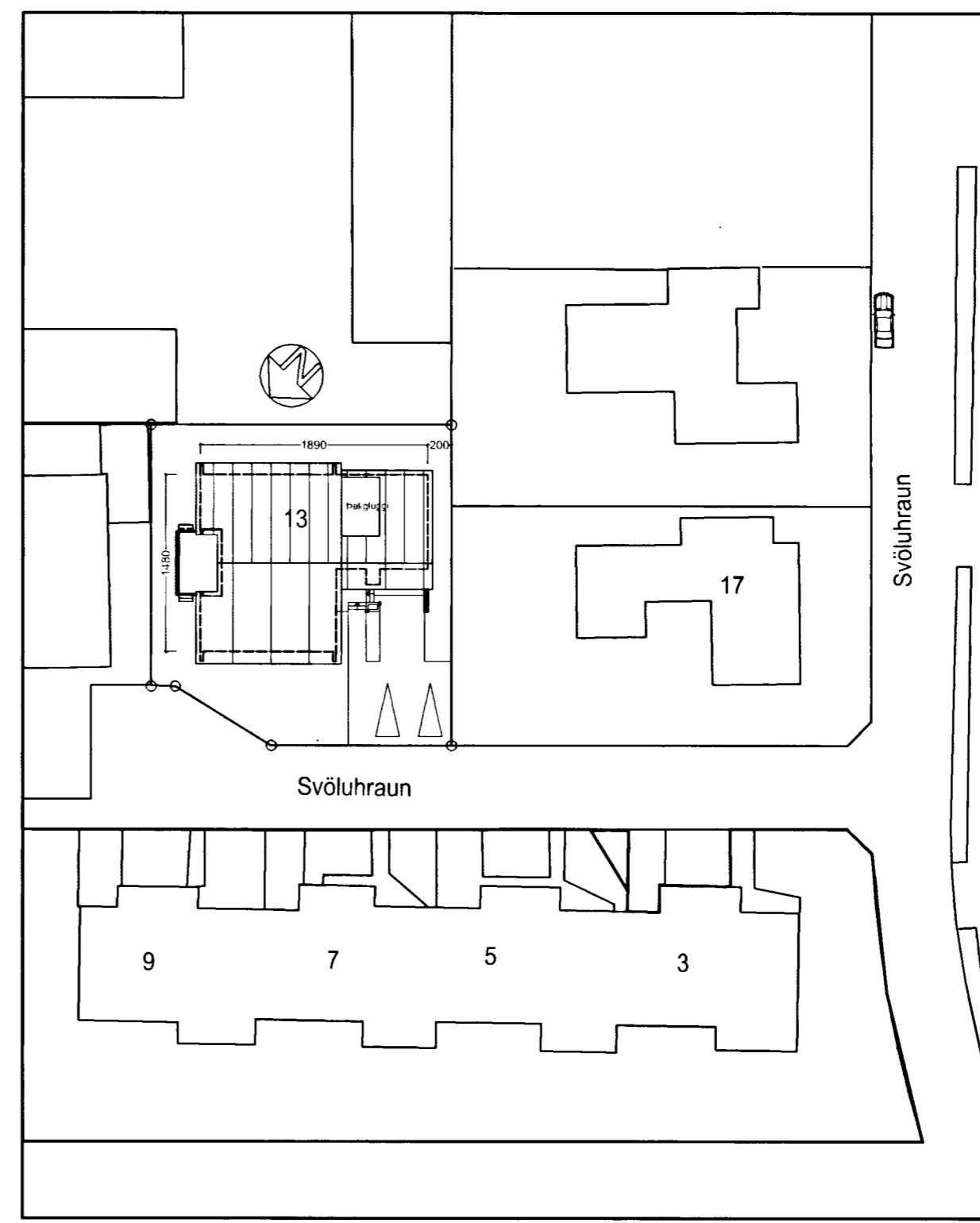

AFSTÖÐUMYND 1/500

101
Svöluhraun 13
Grunnmynd, afstöðumynd.

Lifur Jóhannsson
hannað/teikn: TF/SA mkv: / 100, 1/500
dags: 8/06/04 verknr.: 0417

ERIBRIK ERIBRIKSSON ARCHITECT FA.Í. 21256-4519. FE-ARK@SLANDIA.IS
KLAPPARSTÍG 10, 101 REYKJAVÍK, Sími 5511060, Fax 5511066

TEIKNISTOFAN THAK