

**SNID D101@102**  
Mkv. 1:50

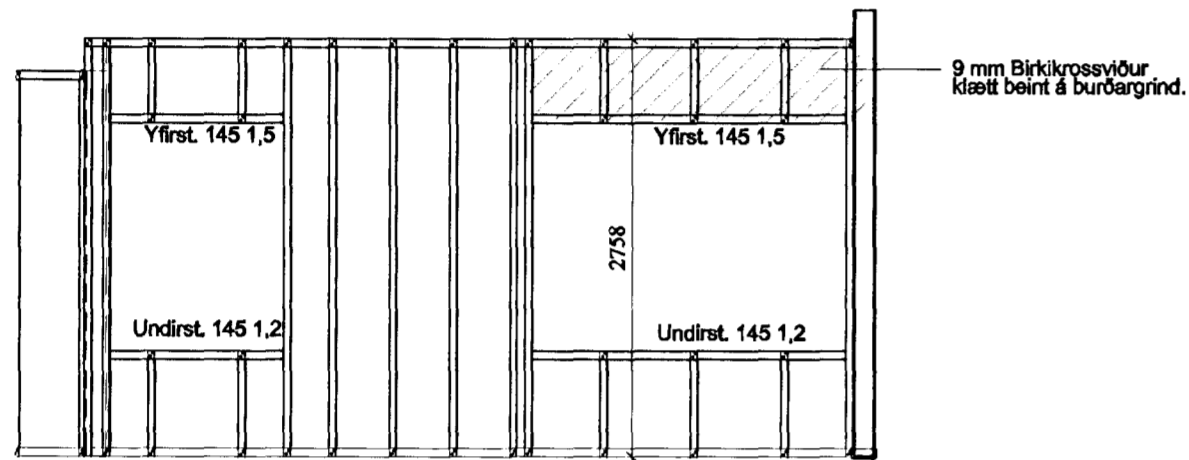

**SNID C101@102**  
Mkv. 1:50

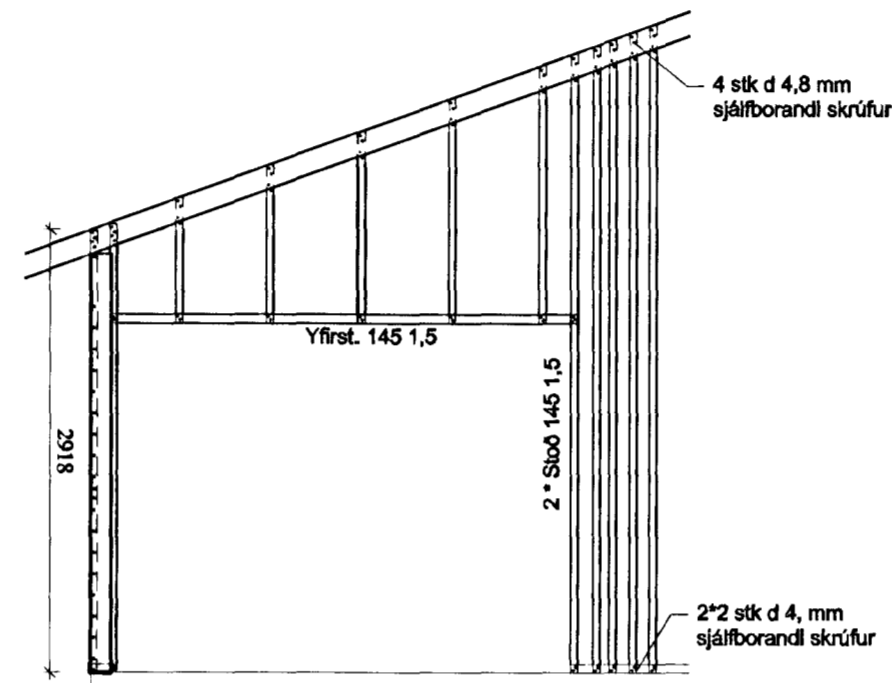

Efnisgerð grindar skv. efni frá Norsk Profilforming. Almennt eru stöðir úr CY 150 1,25 mm stálprófil. Fótstycki og yfirstykki glugga eru UY 150 1,25 mm nema annað sé tekið fram á sniðmyndum. Yfirstykki veggja skal vera UY 150 1,5 mm stálprófil. Festing veggstoða við leiðara skal almennt vera 4 stk 4,2 mm ryðfrjár sjálfborandi skrúfur í hverja samsetningu með E150 endastýfingu, nema annað sé tekið fram á sniðmyndum. Undir gólfleiðara skal setja 1,5 mm tjöruríkan pappa, ICOPAL 1500 eða sambærilegan.

**SNID B101@102**  
Mkv. 1:50

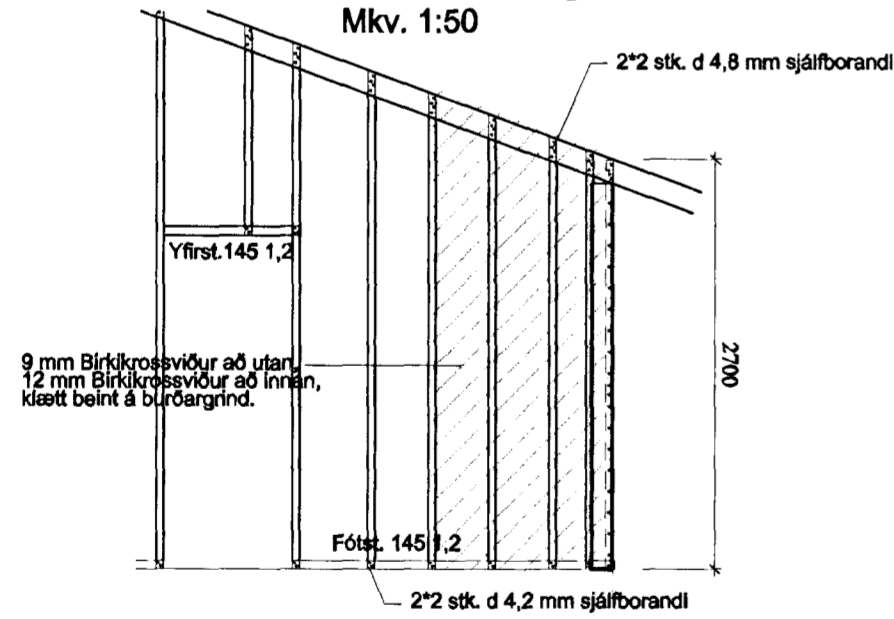

**SNID A101@102**  
Mkv. 1:50

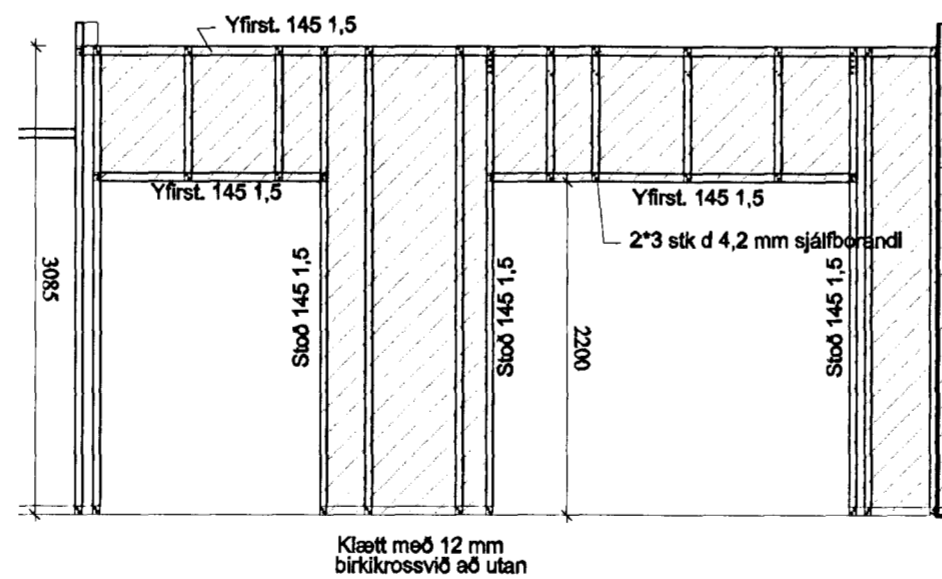

**SNID E101@102**  
Mkv. 1:50

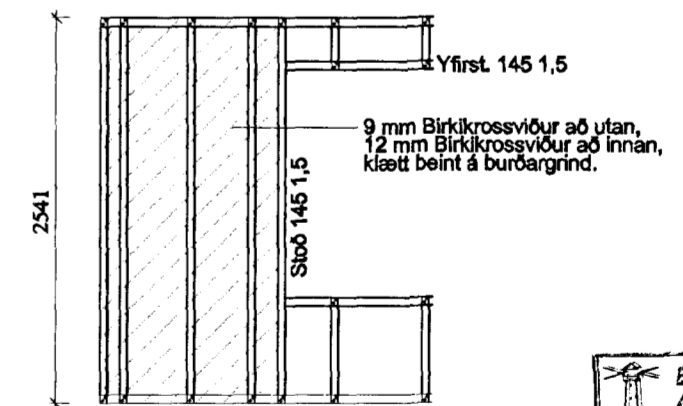

Byggingatæknifráttir Hafnarfjarðar  
Afgreidd þann  
1. 4. JAN. 1999  
Sigrún Gunnar Halldórsdóttir

**BJARKI GUÐMUNDSSON** BYGGINGATÆKNIFRÆÐINGUR  
LÆKJASMÁRI 84, 200 Kópavogi  
Sími: 564 1607 & 896 4994

VERKHEITI: **Teigabyggð 10, Hafnarf.**  
Burðargrind útveggja  
Deiling veggstoða

MEV. 1:50  
HANNAÐ BG  
TEKNAÐ BG  
SAMSTYKKI

DAGS Sept '98  
VERK NR. ERD06  
V102.dwg  
TEIKN NR. V-102

BYGGINGATÆKNIFRÆÐINGUR  
Sigrún Gunnar Halldórsdóttir  
FTFÍ  
TÍL: 041267-3649

01 02.01.99 Breyting á skrifuðum texta BG

NR	DAGS	BREYTINGAR	NAFN