

Skráningartafla: Teygabyggð 10, Hafnarfirdi				Skrásetjari: Bjarki Guðmundsson													
Landnúmer: x				Kennitala: 0412673649													
Matshlutanúmer: 01				Dags.: Agust '98													
Uppskipting og lýsing				Stærðir													
D0	D1	D2	D3	D4	D5	D5M	D6	D7	D8	D9	D10a	D10b	D11	D12	D16	Reknlata	D17
Lokun	Rými	Nokun	Húsn-	Eigna-	Botn	Misrútr	Sipa	Op	Brútrútr	Brútrútr	Sárhæð	Sárhæð	Stútr	Hæðrútr	Birt	Reknlata	Skipa-
	hæð	text	stokun	hald	m ²	m ²	m ²	m ²	m ²	sh < 1.8	min	max	gjennal m ²	m ²	m ²	skiptarúmmál	rummál m ³
		Matshluti			169,5	0,0	0,0	0,0	169,5	0,0				737,7	152,8	169,5	634,5
		Botn												33,9			
		00	Kjallari														
	01	1. hæð			169,5	0,0	0,0	0,0	169,5	0,0				703,8	152,8	169,5	634,5
A	0101	Ibúð	N	0101	144,5				144,5		3,00	5,18	590,9	130,5	144,5		533,8
A	0102	Bilgeymsla	N	0101	25,0				25,0		3,00	5,18	112,9	22,3	25,0		100,7
B	0103	Sorp	T	0101	1,9				1,9		1,70	1,70					0,0



Samþykkt þann

13 AUG. 1998

Byggingafrólegur / Byggingafrólegur
Erlundur Hjálmarsson

STUTT BYGGINGARLÝSING

SÖKKLAR OG BOTNPLATA ERU ÚR JÄRNÞENTRI
STEINSTEYPU. BURÐARGRIND PAKS OG VEGGJA
ER STÁLGRIND FRÁ "LINDAB". AÐ UTAN ERU
VEGGIR KLÆDDIR TIMBURKLÆÐINGU OG PAK
MEÐ SVÖRTU STÁLI. GLUGGAR ERU ÚR TRÉ.

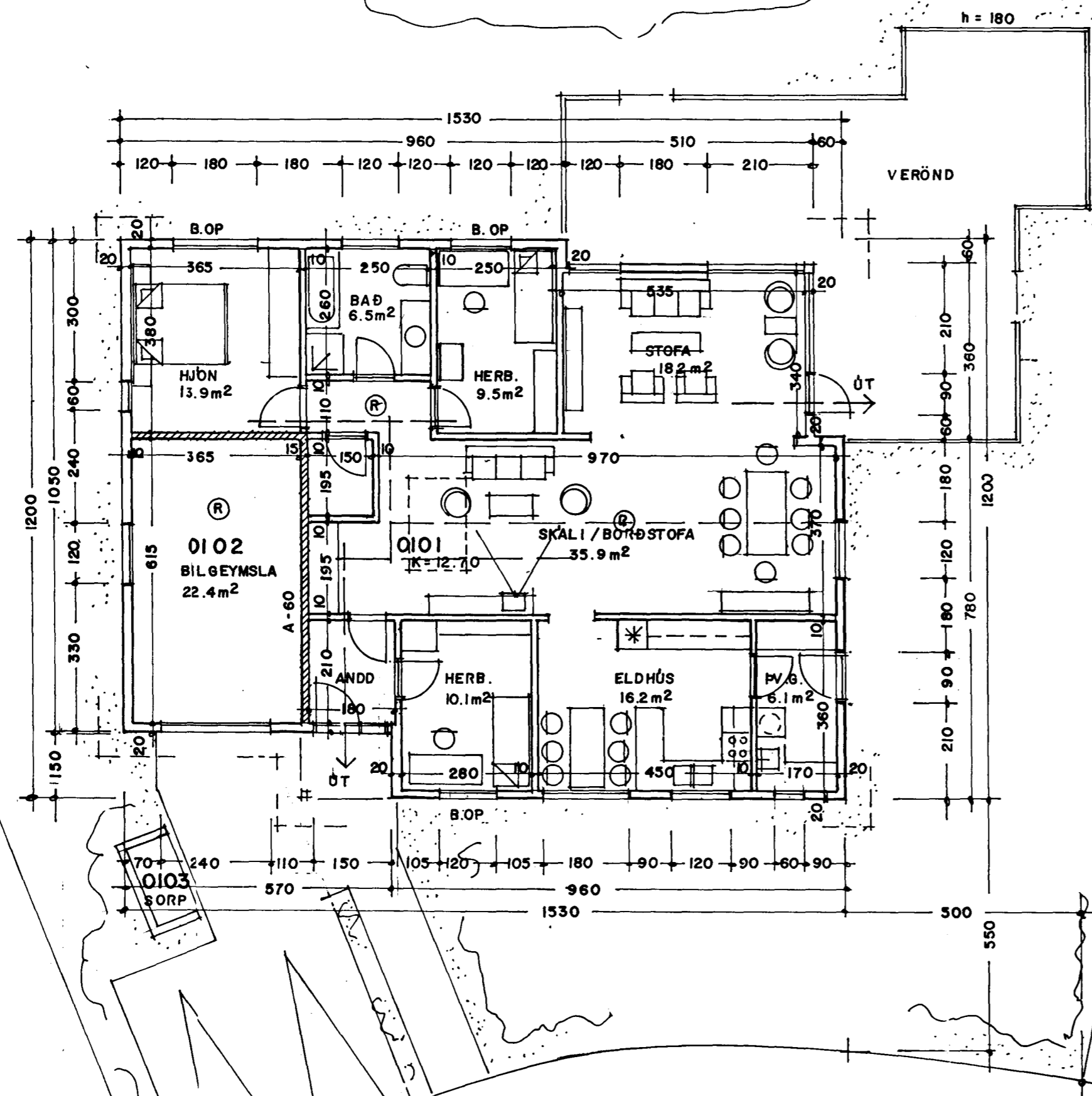

GRUNNMYND 1:100

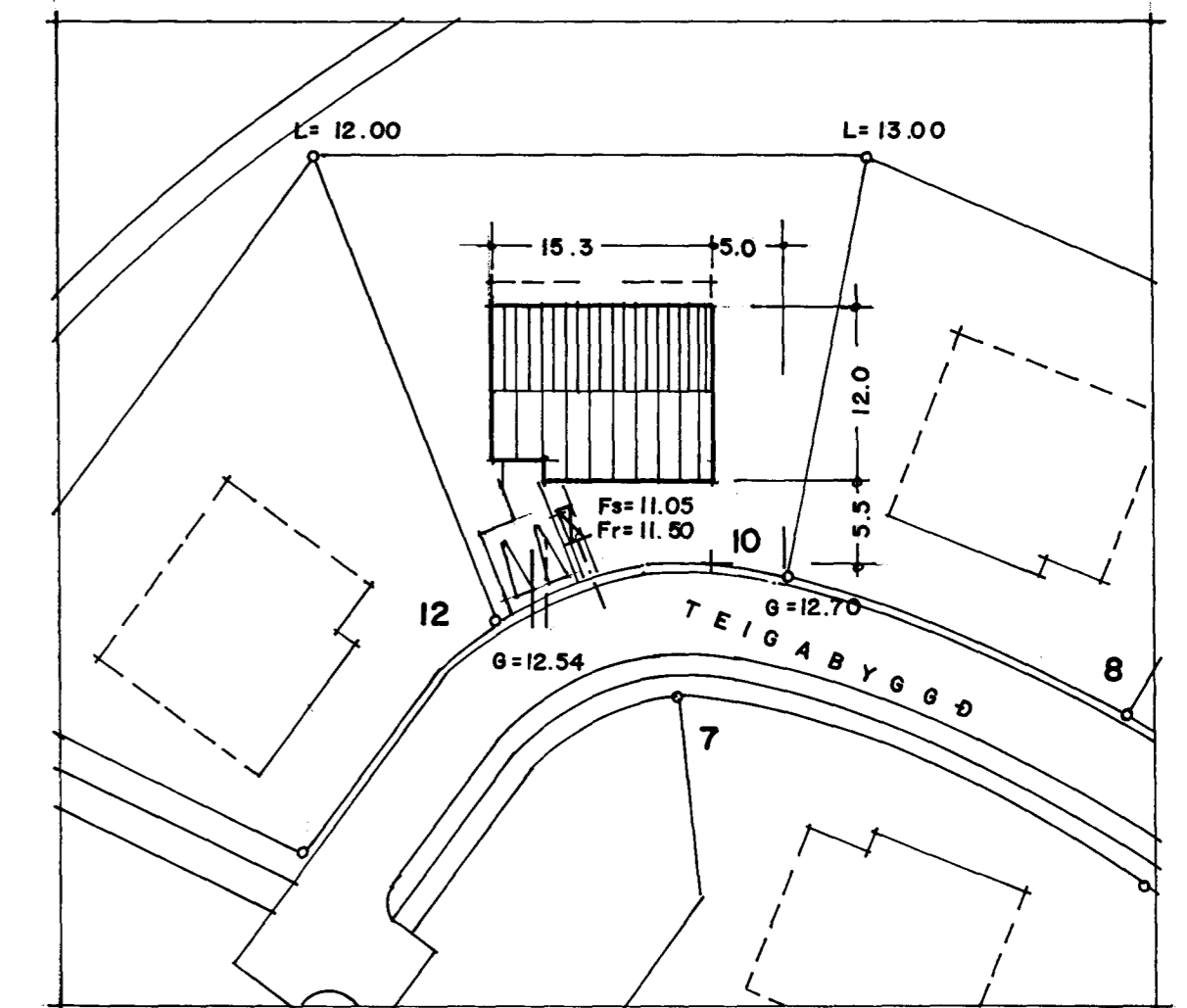

AFSTÖÐUMYND 1:500

TEIGABYGGÐ 10 - HAFNARFIRÐI

AFSTÖÐUMYND 1:500
GRUNNMYND 1:100
SKRÁNINGARTAFLA

AGUST 1998

A 01

ARSÆLL VIGNISSON
SMÁRAHVAMMI 167 HAFN.

ARKITEKT
s.555 47 95

Erlundur Hjálmarsson